

# Leichtathletik 2018

## Informationen des BLV-Kreis-Wolfach.de



**Termine – Adressen – Ausschreibungen**  
**8. Euro District Meisterschaft, Straßburg**

## Terminkalender 2018

Termin	Ort	Veranstalter	Veranstaltung
<b>04.03</b>	<b>Haslach</b>	<b>Kreis</b>	<b>Medaillen-Übergabe Schüler??</b>
<b>09.03</b>	<b>Haslach</b>	<b>Kreis</b>	<b>Kinderolympiade</b>
02.04	Haslach	TV Haslach	Werfertag
<b>08.04</b>	<b>Biberach</b>	<b>Kreis</b>	<b>Mehrkampf</b>
<b>15.04</b>	<b>Zell a.H</b>	<b>TV Unterharmersb.</b>	<b>Trail Run 21</b>
<b>15.04</b>	<b>Zell a.H.</b>	<b>Kreis</b>	<b>Kreiswaldlaufmeisterschaft</b>
13.04	Lahr	Ortenau	Ortenau Langstrecken
21.04	Biberach	TV Biberach	47. Biberacher Straßenlauf mit Nordic Walking
21.04	Biberach	BLV	Bad. Meisterschaft Straßengehen
<b>27.04</b>	<b>Wolfach</b>	<b>Kreis</b>	<b>Sportlerehrung</b>
28.04	Lahr	TV Lahr	Bahneröffnung
<b>29.04</b>	<b>Zell a.H</b>	<b>Kreis</b>	<b>Bahneröffnung Schüler-innen</b>
05.05	Achern	LBV Achern	Ortenau Blockmehrkampf
<b>10.05</b>	<b>Zell a.H</b>	<b>Kreis</b>	<b>Blockwett-/Mehrkämpfe</b>
13.05	Straßburg	Ortenau	Euro District Meistersch. Akt., Jugend
01.06	Schapbach	SV Schapbach	Lauf an der Wolf
<b>10.06</b>	<b>Zell a.H</b>	<b>Kreis</b>	<b>Kreismeisterschaften Schü B-D</b>
16./17.06	Langensteinbach	BLV	BLV-Blockwettk. U16/U14/MKU16
<b>22.06</b>	<b>Gengenbach</b>	<b>Kreis</b>	<b>DSMM Schü/Schi A-C</b>
<b>01.07</b>	<b>Schapbach</b>	<b>Kreis/SV Schapbach</b>	<b>Kreismeisterschaft Jgd./ Aktive</b>
			<b>Schüler-innen A, Schwarzwaldmeeting</b>
07.07	??	BLV	BLV Meisterschaft, Aktive U20/U18
08.07	Zell a,H	Ortenau	Ortenauer Schülerturnfest
14.07	Kehl	BLV	BLV Vierkampf U14
15.07	Schutterwald	BLV	BLV Meisterschaft U16
<b>17.07</b>	<b>Zell a.H.</b>	<b>Kreis</b>	<b>Langstreckenabend</b>
07.-12.8	Berlin		Europameisterschaft
22./23.09	Langensteinbach	BLV	DSMM
<b>23.09</b>	<b>Schiltach/Schenkenz.</b>	<b>Kreis</b>	<b>Kreis-Mehrkampfmeisterschaften</b>
03.10	Haslach	TV Haslach	Werfertag
20.10	Schiltach	TV Schiltach	Kreis-Wanderung
<b>18.11</b>	<b>Hausach</b>	<b>Kreis</b>	<b>Kinderleichtathletik</b>

Änderungen vorbehalten!

## ADRESSEN - KREISVORSTANDSCHAFT

(Stand: Februar 2018; Änderungen entnehmen Sie bitte unserer Homepage im Internet unter: [www.blv-kreis-wolfach.de](http://www.blv-kreis-wolfach.de))

<b>1. Vorstandsteam</b>	Hans Armbruster, Lehmgrube 12 77709 Wolfach-Oberwolfach	07834/9587 <a href="mailto:hans-armbruster@web.de">hans-armbruster@web.de</a>
	Franz Börsig (Adresse siehe unten) Jürgen Schmider (Adresse siehe unten)	
<b>2. Vorsitzender</b>	nicht besetzt	
<b>Ehrenvorsitzender</b>	Wolfgang Lehmann,	
<b>Sportwart</b>	Jürgen Schmider, Rebhalde 5 77736 Zell - Unterharmersbach	07835/5307 Fax: 07835/634202 <a href="mailto:juergen_schmider@web.de">juergen_schmider@web.de</a>
<b>Kassenwart</b>	Helmut Trasak, Wilhelm-Engelberg-Str. 5 77716 Haslach	07832/3929 <a href="mailto:e.trasak@t-online.de">e.trasak@t-online.de</a>
<b>Kampfrichterwart</b>	Franz Börsig, Kirnbach 11 77736 Zell – Unterharmersbach	07835/7197 <a href="mailto:franz.boersig@t-online.de">franz.boersig@t-online.de</a>
<b>Lehrwart und Schüler- und Jugendwart</b>	Frank Schmider, Gartenstraße 2 77736 Zell a.H.	07835/631663 Handy 0160/99201250 <a href="mailto:frank_schmider@web.de">frank_schmider@web.de</a>
<b>Wettkampfbüro</b>	Jürgen Schmider, Julian Börsig Fabian Schmider	<a href="mailto:meldungen.seltec@web.de">meldungen.seltec@web.de</a>
<b>Statistik</b>	Ursula Ramsteiner, Hauptstraße 20 77793 Biberach	07835/54336 <a href="mailto:ramsteiner@t-online.de">ramsteiner@t-online.de</a>
<b>Jugendsprecher</b>	nicht besetzt	
<b>Pressewart</b>	nicht besetzt	
<b>Zeitmessteam</b>	Ansprechpartner: Reiner Kunner	07835/548888 <a href="mailto:r.kunner@t-online.de">r.kunner@t-online.de</a>
<b>Webmaster</b>	Stefan Hättich	<a href="mailto:shaettich@gmx.de">shaettich@gmx.de</a>

## **ADRESSEN - ABTEILUNGSLEITER**

(Stand: Februar 2018)

<b>TV Biberach</b>	Walter Schmider, Jägerpfad 4 77781 Biberach	07835/631996 walter-schmider@t-online.de
<b>TuS Gutach</b>	Martin Heinzmann, Hauptstraße 29 77793 Gutach	07833/8281
<b>TV Haslach</b>	Max Schmider, Rebhalde 5 77736 Zell – Unterharmersbach	07835/634201 Fax 07835/634202 max_schmider@web.de
<b>TV Hausach</b>	Andreas Kasper, Dietersbacher Str. 47 77756 Hausach	07831/968355 andy-kasper@t-online.de
<b>TV Hornberg</b>	Silke Endres, Stadthallenplatz 1a 78132 Hornberg	07833/1839 nino.silke@t-online.de
<b>TuS Kinzigtal</b>		
<b>FC Kirnbach</b>	Heinz Schmitt, Martin-Luther-Straße 18 77709 Wolfach – Kirnbach	07834/9425 schmitt.kirnbach@gmx.de
<b>SV Schapbach</b>	Peter Nitsch, Scheffelstr. 6 77776 Bad Rippoldsau – Schapbach	07440/430 pitnitsch@t-online.de
<b>TV Schenkenzell</b>	Anja Kraus, Hansjakobstr. 19 77773 Schenkenzell	07836/955618 thekrausfamily@t-online.de
<b>TV Schiltach</b>	Jürgen Bächle, Bickenmäuerle 10 77761 Schiltach	07836/462 JuergenBaechle@web.de
<b>TV Steinach</b>	Ralf Prantner, In den Reben 39 77756 Hausach	07831/7516
<b>TV Unterharmersbach</b>	Willi Lehmann, Sonnenhalde 13 77736 Zell – Unterharmersbach	07835/8480 wilhelm.lehmann1@freenet.de
<b>TV Wolfach</b>	Christine Oberfell, Am Äckerle 2 77709 Oberwolfach	07834/9310 christine.oberfell@gmx.de

## **ADRESSEN - VEREINSVORSTÄNDE**

(Stand: Februar 2018)

<b>TV Biberach</b>	Bruno Ramsteiner, Hauptstr.20 77781 Biberach	07835/54336
<b>TuS Gutach</b>	Martin Heinzmann, Hauptstraße 29 77793 Gutach	07833/8281
<b>TV Haslach</b>	Christopher Ast, Baumeister Str. 6 77716 Haslach	07832/994385
<b>TV Hausach</b>	Dr. Bertil Kluthe, Am Bühlhof 9 77756 Hausach	07831/968896
<b>TV Hornberg</b>	Friedrich Wöhrle, Hauptstraße 49 78132 Hornberg	07833/6620
<b>FC Kirnbach</b>	Matthias Buchholz, Schwanenbacherstr.11 78132 Hornberg	07831/80351
<b>SV Schapbach</b>	Uwe Weis, Am Schönblick 10 77776 Bad Rippoldsau - Schapbach	07839/1390
<b>TV Schenkenzell</b>	Thomas Haas, Reinerzau Str. 52 77773 Schenkenzell	07836/1670
<b>TV Schiltach</b>	Mario Nakic, Eythstr. 33 77761 Schiltach	07836/2410
<b>SV Steinach</b>	Adalbert Firnkes, Friedhofstraße 3 77790 Steinach	07832/8797
<b>TV Unterharmersbach</b>	Ludwig Börsig, Hainbuchenweg 11 77736 Zell - Unterharmersbach	07835/7358
<b>TV Wolfach</b>	Marc Zehntner, Friedrichstr. E37 77709 Wolfach	

## KREISINFORMATIONEN

### **Meldungen zu Kreisveranstaltungen**

Anmeldungen: Die Anmeldung zu den Kreisveranstaltungen (außer Kinderolympiade + KM Schapbach) erfolgt an:

Jürgen Schmider, Rebhalde 5A, 77736 Zell-Unterharmersbach, Tel.: 07835/5307 e-mail:  
[meldungen.seltec@web.de](mailto:meldungen.seltec@web.de)

**Der Meldeschluss ist jeweils den Ausschreibungen zu entnehmen. Die Meldungen der Kreisvereine erfolgen über LADV. Das Startgeld ist für jeden gemeldeten Wettkämpfer zu entrichten.**

Nachmeldungen: Ummeldungen sind nicht möglich; es gibt nur Nachmeldungen. Diese müssen **45 Minuten vor Veranstaltungsbeginn** im Wettkampfbüro erfolgen. Für Nachmeldungen wird eine zusätzliche Startgebühr **von 1,00 Euro** erhoben.

### **Kampfrichter**

Kampfrichtereinsatz: Jeder Verein muss zu den Kreisveranstaltungen Kampfrichter stellen (siehe Einteilung). Pro fehlendem Kampfrichter werden dem Verein 10 Euro in Rechnung gestellt. **Falls vom Kreis eine Schulung angeboten wird, sind von jedem Verein mind. 2 Kampfrichter anwesend, ansonsten wird ein Betrag von 30 EUR fällig. (Gilt auch wenn nur 1 Person anwesend ist)**

Vergütung: Die Kampfrichter bekommen 4 Euro Kampfrichtergeld; ausgebildete Obleute 6 Euro. Die Voraussetzung bei den Obleuten ist, dass sie bei den Kampfrichterschulungen ausgebildet wurden. Das Wettkampfbüro erhält 15 Euro.

### **Siegerehrungen/Urkunden/Ergebnislisten**

Aushang: Endlauf-Teilnehmer werden ausgehängt, sofern möglich auch Zwischenergebnisse.

Siegerehrungen: Wir versuchen am Ende der Veranstaltungen eine Siegerehrung durchzuführen.

Urkunden: Bei den D-Schüler/-innen erhalten beim Mehrkampf alle Teilnehmer eine Urkunden (bei Einzelwertung Platz 1 - 8). Bei den Klassen C und höher erhalten die Platz 1 – 3 Urkunden. Sofern keine Siegerehrung erfolgt, werden diese am Ende der Veranstaltung zur Verfügung gestellt (Beschluss vom 27.11.98). Für weitere Platzierungen können kostenlos Blanko-Urkunden mitgenommen werden. **Urkunden werden nicht nachgeschickt.**

Ergebnislisten: Die Ergebnislisten werden am Ende der Veranstaltung ausgegeben oder können von unserer homepage herunter geladen werden..

Haftung: Die Veranstalter/Ausrichter übernehmen keine Haftung für Unfälle, Diebstähle oder sonstige auftretende Schäden.

### **Kreisligawertung**

Für die Kreisligawertung werden die ersten 6 Teilnehmer einer Disziplin mit Punkten belegt. Nachmeldungen zählen nicht zur Wertung (Beschluss vom 04.12.1995).

Punktverteilung: 1. Platz = 6 Punkte                      2. Platz = 5 Punkte                      3. Platz = 4 Punkte  
4. Platz = 3 Punkte                      5. Platz = 2 Punkte                      6. Platz = 1 Punkt  
Bei weniger als 6 Teilnehmer verringern sich die Punkte.

Veranstaltungen: alle Kreisveranstaltungen (außer Kinderolympiade) zählen zur Pokalwertung. Bei der DSMM, Staffel- und Mannschaftswettkämpfe zählt nur die Endplatzierung der Mannschaft. Die Punktverteilung erfolgt jedoch mit einem 8fachen Wert (d.h. 1. Platz 6 P.\*8 = 48 Punkte; ... 6. Platz = 1 P.\*8 = 8 Punkte)

Pokale: Die ersten 3 Mannschaften im Bereich Schüler/-innen erhalten einen Pokal.

### **Unterlagen für Wettkämpfe**

Anzahl der Unterlagen für den  
Kreis                      BLV

1. Anmeldung einer Veranstaltung
2. Veranstaltungsbericht
3. Ergebnislisten

1                      1  
1                      1  
1                      1

Die Unterlagen sind innerhalb 3 Wochen nach der Veranstaltung an den BLV bzw. an Jürgen Schmider für den Kreis zu senden.

### **Ausrichter von Kreisveranstaltungen**

Der Verein, der eine Kreisveranstaltung ausrichtet, bekommt vom Kreis eine Kostenerstattung in Höhe von

50 Euro                      für Bahneröffnung, Kreismeisterschaften, Mehrkampf, Block und Cross  
25 Euro                      für DSMM, Läuferabend

### **Vereinsveranstaltungen**

Jede Vereinsveranstaltung muss **21 Tage** vorher bei Jürgen Schmider angemeldet werden. Gemäß Beschluss des BLV-Verbandsrates vom 06.12.08 muss der Antrag zur Genehmigung 14 Kalendertage vor der Veranstaltung beim BLV vorliegen. Anträge die später eingehen werden nicht genehmigt und führen zur Nichtigkeit der erzielten Ergebnisse. Der Verein ist verantwortlich, dass eine Verbandsaufsicht anwesend ist. Die Aufwandsentschädigung beträgt 10 Euro Spesen und 0,30 Euro/km Fahrtkosten.

Nur Ergebnisse aus Veranstaltungen mit einer Verbandsaufsicht (nicht dem veranstaltenden Verein angehörend) werden in die Bestenliste aufgenommen.

### **Kreis - Jahresstatistik**

Ergebnislisten: Ergebnisse aus Kreisveranstaltungen werden automatisch für die Jahresstatistik erfasst.

Sonstige Ergebnisse aus Sportfesten, Meisterschaften oder Vereinsmeisterschaften müssen separat gemeldet werden (Auszug aus Ergebnisliste). Der Abgabetermin ist der **01. Oktober**. Für Veranstaltungen nach diesem Termin gilt der **01. Dezember**.

Erfasste Disziplinen: Erfasst werden nur die Disziplinen, die für die einzelnen Altersklassen freigegeben sind. Langstrecken werden nur erfasst, wenn sie auf der Bahn oder auf amtlich vermessenen Strecken (Halbmarathon, Marathon) erzielt wurden.

Jahresmedaillen: Am Jahresende erhält der Beste jeder Altersklasse eine Jahresmedaille. In die Wertung kommen alle Ergebnisse, die in der Kreisstatistik aufgeführt sind und nach der DLV-Punktewertung umgerechnet werden können. Es werden auch Jahresmedaillen für besondere Leistungen bei Meisterschaften vergeben.

## Aktuelle Altersklassenbezeichnung gem. DLV ab 01.01.2012

Bisherige AK-Bezeichnung	Neue AK-Bezeichnung	Neue AK-Abkürzung
Schüler D u. jünger	männl. Kinder U8	MK U8
Schüler D (M8)	männl. Kinder U10	MK U10 M8
Schüler D (M9)	männl. Kinder U10	MK U10 M9
Schüler C (M10)	männl. Kinder U12	MK U12 M10
Schüler C (M11)	männl. Kinder U12	MK U12 M11
Schüler B (M12)	männl. Jugend U14	MJ U14 M12
Schüler B (M13)	männl. Jugend U14	MJ U14 M13
Schüler A (M14)	männl. Jugend U16	MJ U16 M14
Schüler A (M15)	männl. Jugend U16	MJ U16 M15
Männl. Jugend B	männl. Jugend U18	MJ U18
Männl. Jugend A	männl. Jugend U20	MJ U20
Männer	Männer	M
Junioren	Junioren U23	M U23
Senioren M30	Senioren M30	M30
Senioren M35	Senioren M35	M35
usw.		
Schülerinnen D u. jünger	weibl. Kinder U8	WK U8
Schülerinnen D (W8)	weibl. Kinder U10	WK U10 W8
Schülerinnen D (W9)	weibl. Kinder U10	WK U10 W9
Schülerinnen C (W10)	weibl. Kinder U12	WK U12 W10
Schülerinnen C (W11)	weibl. Kinder U12	WK U12 W11
Schülerinnen B (W12)	weibl. Jugend U14	WJ U14 W12
Schülerinnen B (W13)	weibl. Jugend U14	WJ U14 W13
Schülerinnen A (W14)	weibl. Jugend U16	WJ U16 W14
Schülerinnen A (W15)	weibl. Jugend U16	WJ U16 W15
Weibl. Jugend B	weibl. Jugend U18	WJ U18
Weibl. Jugend A	weibl. Jugend U20	WJ U20
Frauen	Frauen	W
Juniorinnen	Juniorinnen U23	W U23
Seniorinnen W30	Seniorinnen W30	W30
Seniorinnen W35	Seniorinnen W35	W35
usw.		



## KLASSEN UND JAHRGÄNGE

Für das Jahr 2017 gelten folgende Jahrgangseinteilungen:

<b>Schüler/innen D</b>	Schüler/innen D u. jünger MK U10/WK U10 - M8/W8 MK U10/WK U10 – M9/W9	2010 + jünger 2009
<b>Schüler/innen C</b>	MK U12/WK U12 – M10/W10 MK U12/WK U12 – M11/W11	2008 2007
<b>Schüler/innen B</b>	MJ U14/WJ U14 – M12/W12 MJ U14/WJ U14 – M13/W13	2006 2005
<b>Jugend U16</b>	MJ U16/WJ U16 – M14/W14 MJ U16/WJ U16 – M15/W15	2004 2003
<b>Jugend U18</b>	Weiblich WJ U18 Männlich MJ U18	2002 + 2001 2002 + 2001
<b>Jugend U20</b>	weiblich WJ U20 männlich MJ U20	2000 + 1999 2000 + 1999
<b>Junioren/-innen</b>	M U23/W U23	1998 + 1997 + 1996
<b>Männer und Frauen</b>		1998 und älter
<b>Senioren/-innen</b>	Hauptklasse M/W 30 M/W 35 M/W 40 M/W 45 M/W 50 M/W 55 M/W 60 M/W 65 M/W 70 M/W 75 M/W 80	1989 - 1998 1984 - 1988 1979 - 1983 1974 - 1978 1969 - 1973 1964 - 1968 1959 - 1963 1954 - 1958 1949 - 1953 1944 - 1948 1939 - 1943 1938 und älter

## GEWICHTE

Klasse	Ball	Kugel	Diskus	Speer	Hammer
<b>Schülerinnen D, WK U10</b> W 8 und jünger/ W 9	80 g				
<b>Schülerinnen C, WK U12</b> W 10 / W 11	80 g				
<b>Schülerinnen B, WJ U14</b> W 12 / W 13	200 g	3,00 kg	0,75 kg	400 g	
<b>Schülerinnen A, WJ U16</b> W 14 / W 15	200 g	3,00 kg	1,00 kg	<b>500 g</b>	3,00 kg
<b>weibliche Jugend B, WJ U18</b> W 16 / W 17		3,00 kg	1,00 kg	<b>500 g</b>	3,00 kg
<b>weibliche Jugend A, WJ U20</b> W 18 / W 19		4,00 kg	1,00 kg	600 g	4,00 kg
<b>Frauen</b> Altersklassenwertung ab W 50		4,00 kg	1,00 kg	600 g	4,00 kg
W75 und älter		3,00 kg	1,00 kg	500 g	3,00 kg
		2,00 kg	0,75 kg	400 g	2,00 kg
<b>Schüler D, MK U10</b> M 8 und jünger/ M 9	80 g				
<b>Schüler C, MK U12</b> M 10 / M 11	80 g				
<b>Schüler B, MJ U14</b> M 12 / M 13	200 g	3,00 kg	0,75 kg	400 g	3,00 kg
<b>Schüler A, MJ U16</b> M 14 / M 15	200 g	4,00 kg	1,00 kg	600 g	4,00 kg
<b>männliche Jugend B, WJ U18</b> M 16 / M 17		5,00 kg	1,50 kg	700 g	5,00 kg
<b>männliche Jugend A, WJ U20</b> M 18 / M 19		6,00 kg	1,75 kg	800 g	6,00 kg
<b>Männer</b> Altersklassenwertung M 50 - M 55		7,26 kg	2,00 kg	800 g	7,26 kg
		6,00 kg	1,50 kg	700 g	6,00 kg
<b>M 60 - M 65</b>		5,00 kg	1,00 kg	600 g	5,00 kg
<b>M 70 – M 75</b>		4,00 kg	4,00 kg	500 g	4,00 kg
<b>M 80-</b>				400 g	

## Hürden

Klasse	Strecke	Markierung	Hürdenhöhe	Zahl	Anlauf	Abstand	Auslauf
<b>Männer</b>	110 m	blauer Strich	1,067 m	10	13,72 9,14	14,02	
<b>männliche Jugend A</b>	110 m	blauer Strich	0,991 m	10	13,72 9,14	14,02	
<b>männliche Jugend B</b>	110 m	roter Punkt	0,914 m	10	13,72 8,90	16,18	
<b>Frauen und weibliche Jugend A</b>	100 m	gelber Strich	0,840 m	10	13,00 8,50	10,50	
<b>weibliche Jugend B</b>	100 m	gelber Strich	0,762	10	13,00 8,50	10,50	
<b>Schülerinnen A</b> W 14 / W 15	80 m	schwarzer Punkt	0,762	8	12,00 8,00	12,00	
<b>Schüler A</b> M 14 / M 15	80 m	gelber Punkt	0,840	7	13,50 8,60	14,90	
<b>Schüler/-innen B</b> M/W 12 / M/W 13	60 m	schwarzes Kreuz	0,762	6	11,50 7,50	11,00	

# DISZIPLINEN

<b>Weibliche Jugend A, WJU20</b>	<b>weibliche Jg. U18, WJU18</b>	<b>Weibliche Jg. U16 W 15 + 14, WJU16</b>	<b>Schülerinnen B W 13 + 12, WJU14</b>	<b>Schülerinnen C W 11+10, WKU12</b>	<b>Schülerinnen D W 9 + 8. WKU10</b>
100m 200m 400m 100mHürden 400mHürden 4x100m, 4x400m	100m 200m 400m 100mHürden 400mHürden 4x100m	75m 100m 300m 80mHürden 300mHürden 4x75m, 4x100m	75m  60mHürden 4x75m	50m   4x50m	50m   4x50m
800m 1500m 3000m 5000m, 10000m 15kmStraße Marathon 3x800m 3000mBGehen 5000mBGehen 5-10kmSGehen Cross-/Waldlauf 2-10km Berglauf 5-15km	800m 1500m 3000m 5000m 7,5-25km Straße 3x800m 3000mBGehen 5000mBGehen 3-10kmSGehen Cross-/Waldlauf 1,5-8km Berglauf 5-15km	800m 2000m 3000m (W15) 5-15km Straße 3x800m 3000mBGehen 3-5kmSGehen Cross-/Waldlauf 1,5-5km	800m 2000m  5-10km Straße 3x800m 2000mBGehen 2-3kmSGehen Cross-/Waldlauf 1,2-4km	800m 2000m  5-10km Straße 3x800m 1000mBGehen 1-3kmSGehen Cross-/Waldlauf 1-2km	800m   3-5km Straße 3x800m  Cross-/Waldlauf 1-1,5km
Hoch Stabhoch Weit Dreisprung	Hoch Stabhoch Weit Dreisprung	Hoch Stabhoch Weit, 5er SprungW14 Dreisprung (W15)	Hoch Stabhoch Weit (Zone) 5er Sprung W13	Hoch  Weit (Zone)	Weit (Zone)
Kugel 4 kg Diskus 1 kg Hammer 4 kg Speer 600 g	Kugel 3 kg Diskus 1 kg Hammer 3 kg Speer 500 g	Kugel 3 kg Diskus 1 kg Hammer 3 kg Speer 500 g Ball 200 g	Kugel 3 kg Diskus 0,75 kg  Speer 400 g Ball 200 g	   Schlagball 80 g	Schlagball 80 g
<b>Dreikampf</b> (100m, Weit, Kugel) <b>Vierkampf</b> (100mHü, Hoch, Kugel, 200m) <b>Siebenkampf</b> (100mHü, Hoch, Kugel, 200m, Weit, Speer,800m)	<b>Dreikampf</b> (100m, Weit, Kugel) <b>Vierkampf</b> (100mHü, Hoch, Kugel, 100m) <b>Siebenkampf</b> (100mHü, Hoch, Kugel, 100m, Weit, Speer,800m)	<b>Dreikampf</b> (100m, Weit, Kugel) <b>Vierkampf</b> (100m, Weit, Hoch, Kugel) <b>Siebenkampf</b> (80mHü, Hoch, Kugel, 100m, Weit, Speer,800m)	<b>Dreikampf</b> (75m, Weit, Schlagball 200g) <b>Vierkampf</b> (75m, Weit, Hoch, Schlagball 200g)	<b>Dreikampf</b> (50m, Weit, Schlagball 80g) <b>Vierkampf</b> (50m,Weit,Hoch, Schlagball 80g)	<b>Dreikampf</b> (50m, Weit, Schlagball 80g)
		<b>Block Sprint</b> (100m, 80mHü, Weit, Hoch, Speer) <b>Block Lauf</b> (100m,80mHü,Weit tBall 200g, 2000m) <b>Block Wurf</b> (100m,80mHü,Weit Kugel, Diskus)	<b>Block Sprint</b> (75m,60mHü,Weit Hoch, Speer 400 g) <b>Block Lauf</b> (75m,60mHü, Weit, Ball 200g, 2000m) <b>Block Wurf</b> (75m,60mHü,Weit Kugel, Diskus)		
Staffeln DJMM Mannschafts-Mehrkampf -Cross-/Waldlauf -Gehen	Staffeln DJMM Mannschafts-Mehrkampf -Cross-/Waldlauf -Gehen	Staffeln DSMM Mannschafts-Mehrkampf,-block -Cross-/Waldlauf -Gehen	Staffeln DSMM Mannschafts-Mehrkampf,-block -Cross-/Waldlauf -Gehen	Staffeln DSMM Mannschafts-Mehrkampf -Cross-/Waldlauf -Gehen	Staffeln Mannschafts-Mehrkampf -Cross-/Waldlauf

<b>Männliche Jugend A, MJU20</b>	<b>männlich Jugend, MJU18</b>	<b>männlich MJU16, M14 +15</b>	<b>Schüler B M 13 + 12, MJU14</b>	<b>Schüler C M11 +10, MKU12</b>	<b>Schüler D M 9 + 8, MKU10</b>
100m 200m 400m 110mHürden 400mHürden 4x100m, 4x400m	100m 200m 400m 110mHürden 400mHürden 4x100m	75m 100m 300m 80mHürden 300mHürden 4x75m, 4x100m	50m 75m  60mHürden 4x50m, 4x75m	50m   4x50m	50m   4x50m
800m 1000m 1500m 3000m 5000m, 10000m 10km - Marathon 2000m Hindernis 3000m Hindernis 3x1000m  5000mBGehen 10000mBGehen 5-20kmSGehen Cross-/Waldlauf 2-10km Berglauf 5-15km	800m 1000m 1500m 3000m 5000m 7,5 - 25km Straße 2000m Hindernis  3x1000m  5000mBGehen 10000mBGehen 5-10kmSGehen Cross-/Waldlauf 1,5-8km Berglauf 5-15km	800m 1000m 2000m 3000m  5-15km Straße  3x1000m 3000mBGehen 5000mBGehen  3-5kmSGehen Cross-/Waldlauf 1,5-5km	800m 2000m   5-10km Straße  3x800m 2000mBGehen  2-3kmSGehen Cross-/Waldlauf 1,2-4km	800m 2000m   5-10km Straße  3x800m 1000mBGehen  1-3kmSGehen Cross-/Waldlauf 1,2-3km	800m    3-5km Straße  3x800 m  Cross-/Waldlauf 1-1,5km
Hoch Stabhoch Weit Dreisprung	Hoch Stabhoch Weit Dreisprung	Hoch Stabhoch Weit Dreisprung (W15)	Hoch Stabhoch Weit (Zone) 5er Sprung M 13	Hoch  Weit (Zone)	  Weit (Zone)
<b>Kugel 6,00 kg</b> Diskus 1,75 kg  <b>Hammer 6,00 kg</b> Speer 800 g	Kugel 5 kg Diskus 1,5 kg Hammer 5 kg  <b>Speer 700 g</b>	Kugel 4 kg Diskus 1 kg Hammer 4 kg Speer 600 g Ball 200 g	Kugel 3 kg Diskus 0,75 kg Hammer 3 kg Speer 400 g Ball 200 g	   Schlagball 80 g	   Schlagball 80 g
<b>Dreikampf</b> (100m, Weit, Kugel) <b>Fünfkampf</b> (100m, Weit, Kugel, Hoch, 400m) <b>Zehnkampf</b> (100m, Weit, Kugel, Hoch, 400m, 110m Hü, Diskus, Stabhoch, Speer, 1500m)	<b>Dreikampf</b> (100m, Weit, Kugel) <b>Fünfkampf</b> (100m, Weit, Kugel, Hoch, 400m) <b>Zehnkampf</b> (100m, Weit, Kugel, Hoch, 400m, 110m Hü, Diskus, Stabhoch, Speer, 1500m)	<b>Dreikampf</b> (100m, Weit, Kugel) <b>Vierkampf</b> (100m, Weit, Hoch, Kugel) <b>Neunkampf</b> (80mHü, Weit, Kugel, Hoch, Diskus, Stabhoch, Speer, 1000m, 100 m)	<b>Dreikampf</b> (75m, Weit, Ball 200g) <b>Vierkampf</b> (75m, Weit, Hoch, Ball 200g)	<b>Dreikampf</b> (50m, Weit, Schlagball 80g) <b>Vierkampf</b> (50m, Weit, Hoch, Schlagball 80g)	<b>Dreikampf</b> (50m, Weit, Schlagball 80g)
		<b>Block Sprint</b> (100m, 80mHü, Weit, Hoch, Speer) <b>Block Lauf</b> (100m, 80mHü, Weit, Ball 200g, 2000m) <b>Block Wurf</b> (100m, 80mHü, Weit, Kugel, Diskus)	<b>Block Sprint</b> (75m, 60mHü, Weit, Hoch, Speer 400g) <b>Block Lauf</b> (75m, 60mHü, Weit, Ball 200g, 2000m) <b>Block Wurf</b> (75m, 60mHü, Weit, Kugel, Diskus)		
Staffeln DJMM Mannschafts- -Mehrkampf	Staffeln DJMM Mannschafts- -Mehrkampf	Staffeln DSMM Mannschafts- -Mehrkampf, -block	Staffeln DSMM Mannschafts- -Mehrkampf, -block	Staffeln DSMM Mannschafts- -Mehrkampf	Staffeln Mannschafts- -Mehrkampf 12

# Ausschreibung

## 24. Kinderolympiade 2018

- Wann:** Sonntag, 04.März, 2018  
**Wo:** Eichenbach-Sporthalle in Haslach
- Beginn:** 13:30 Uhr
- Ende:** ca. 17:00 Uhr
- Teilnehmer:** Schülerinnen und Schüler der Klassen U12(Jg07/08), U10(Jg09/10) und U8(Jg11 und Jünger)
- Disziplinen:** siehe Anlagen
- Wertung:** Mannschaftswertung, bestehend aus 4-7 Schüler/innen. Bei Einzeldisziplinen kommen die Besten Vier in die Wertung. Bei Mannschaften mit nur 3 oder weniger Teilnehmer/innen darf in den Einzeldisziplinen nicht mehrfach gestartet werden (die schwächsten Ergebnisse werden doppelt gewertet).  
Bei den Zeit-Staffelläufen (Bälle einsammeln, Biathlon und Zielwerfen) können bis zu 7 Teilnehmer dabei sein.
- Achtung:** Sollte ein Verein nicht genügend Schüler/innen für eine Mannschaft haben, so kann mit anderen Vereinen eine gemischte Mannschaft gestellt werden. Es sollten alle Kinder teilnehmen können!!!
- Siegerehrung:** Medaillen für die Plätze 1-3 ; Urkunden für Alle
- Meldegebühr:** 12,00 € pro Mannschaft
- Meldeschluss:** 01.03.18 Mannschaftsmeldung.  
Gemischte Vereinsmannschaften können am Wettkampftag noch gemeldet werden.  
Meldungen an: Frank Schmider, Hauptstr.73,77736 Zell a.H.  
Tel.: 07835/631663  
0160/99201250  
E-mail: [frank\\_schmider@web.de](mailto:frank_schmider@web.de)
- Kampfrichter:** Jeder teilnehmende Verein (Kreisvereine) 1-2 Kampfrichter



## **Erläuterung zu den Disziplinen der Kinderolympiade**

**Eine Mannschaft besteht aus 4-7 Teilnehmern. Bei Einzeldisziplinen machen alle mit, die Besten Vier kommen in die Mannschaftswertung (bei nur Drei Teilnehmer, wird das schwächste Resultat doppelt gewertet). Bei Zeit-Staffeldisziplinen können bis zu Sieben Kinder starten.**

### **Station 1: Biathlon:**

U10/12: 2 Runden / U8: 1 Runde

2 (1) große Runden - Zielwerfen (2 Bälle in Kasten), 2 (1) große Runden – Wechsel (bei Start/Ziel) – Ziel nach 6min. (5min.)

Gezählt werden die Treffer beim Zielwerfen

### **Station 2: Medizinballstoßen**

Jeder Teilnehmer hat 3 Stöße aus der seitlichen Wurfauslage, die hintereinander auszuführen sind. Pro erreichter Zone gibt es entsprechende Punkte. Alle 3 Stöße werden zusammengezählt: Gesamtpunktzahl ergibt sich aus den Besten Vier Ergebnissen.

### **Station 3: Staffellauf: Bälle einsammeln**

In unterschiedlichen Abständen liegen verschiedene Bälle, die einzeln einzusammeln sind. Je nach Entfernung gibt es unterschiedliche Punkte für die Bälle. Nach 3 Minuten werden die eingesammelten Punkte gezählt.

### **Station 4: Hoch-Weitsprung**

Es muss einbeinig über eine Stange gesprungen werden, gemessen wird die Weite in Zonen. Jedes Kind hat 4 Versuche. Fällt die Stange runter wird ein Zonenpunkt abgezogen. Nach jedem Durchgang wird die Stange 5cm höher gelegt.

Alle 4 Versuche werden zusammengezählt. Die Besten Vier Einzelergebnisse ergeben das Mannschaftsresultat.

Anfangshöhe: U8: Höhe 40cm / U10: Höhe 50cm / U12: Höhe 60cm

### **Station 5: Fünfer Hop: U12**

Jedes Kind hat 4 Versuche. Nach einem kurzen Anlauf werden 5 Sprünge mit abwechselndem Bein (z.B.: links-rechts-links-rechts-links) auf Weite in Zonen gemacht. Alle 4 Versuche werden zusammengezählt.

### **Station 5: Mehrfachsprungstaffel: U10/U8**

Eine Mannschaft besteht aus 4 Kindern. Jede Mannschaft hat Zwei Versuche (bei Teams mit mehr als Vier Kinder bitte wechseln). Bei nicht korrekter Ausführung gibt es pro Reifen 0,5sek. Strafzeit. Die bessere Zeit ergibt das Mannschaftsergebnis.

Die Kinder müssen eine Reifenbahn durchspringen (rechts-rechts-links-links-rechts-rechts und rechts und links nebeneinander: insgesamt ca. 14 Reifen), und rennen dann zurück zum Nächsten. Nach Vier Kindern wird die Zeit gestoppt.

### **Station 6: Zielwerfen**

Die Kinder müssen nacheinander auf eine kurze Entfernung mehrere Hütchen von einer Bank werfen. Nach 2 Minuten werden die getroffenen Ziele (oder bei allen getroffenen Zielen die gebrauchte Zeit) gezählt.

***Und nun viel Spaß!!!***

## **Ausschreibung – Frühjahrssportfest in Biberach am 08.04.2018 in Biberach**

Beginn: 13:30 Uhr (13.00 Uhr Kampfrichterbesprechung)  
Ort: Kunststoffanlage Biberach

Meldung an: Jürgen Schmider, Rebhalde 5A, 77736 Zell a. H., Tel.: 07835/5307; e-mail:  
[meldungen.seltec@web.de](mailto:meldungen.seltec@web.de), Kreisvereine melden über LADV

**Meldeschluss: Freitag, den 06. April 2018, 23:59 Uhr**

Meldegeld: 4 Euro / Mehrkampf  
2 Euro / Einzeldisziplin  
1 Euro / Nachmeldung

### **Wettbewerbe:**

<b>WK U 10</b> <b>W 8 u. jünger / W 9</b>	Dreikampf-Mannschaft (3 Schülerinnen) Meldung der einzelnen Teilnehmer über LADV
<b>WK U 12</b> <b>W 10 / W 11</b>	Dreikampf bestehend aus: 50 m, Weit (Zone), Ball 80 g
<b>WJ U 14</b> <b>W 12 / W 13</b>	Vierkampf bestehend aus: 75 m, Weit (Zone), Ball 200 g, Hoch
<b>WJ U 16</b> <b>W 14 / W 15</b>	Vierkampf bestehend aus: 100 m, Weit, Kugel 3 kg, Hoch
<b>MK U 10</b> <b>M 8 u. jünger / M 9</b>	Dreikampf-Mannschaft (3 Schüler) Meldung der einzelnen Teilnehmer über LADV
<b>MK U 12</b> <b>M 10 / M 11</b>	Dreikampf bestehend aus: 50 m, Weit (Zone), Ball 80 g
<b>MJ U 14</b> <b>M 12 / M 13</b>	Vierkampf bestehend aus: 75 m, Weit (Zone), Ball 200 g, Hoch
<b>MJ U 16</b> <b>M 14 / M 15</b>	Vierkampf bestehend aus: 100 m, Weit, Kugel 3 kg, Hoch

Mannschaftswertung: 3 Schüler bzw. Schülerinnen einer Klasse

**Bei den Mehrkämpfen gibt es nur Zeitläufe und bei den technischen Disziplinen 3 Versuche.**  
Die Veranstaltung wird nach IWR durchgeführt. Die Veranstaltung zählt zur Kreisliga-Wertung.  
Änderungen vorbehalten.

# Waldlaufmeisterschaften BLV- Kreis Wolfach

## 15.04.2018 - Beginn 10.15 Uhr

### Start

10.15 Uhr	Jugend: MJU16 + WJU16		2400 m
10.30 Uhr	Schülerinnen/Schüler D	MKU10, WKU10	1200 m
10.45 Uhr	Schülerinnen C + B	WKU12, WKU14	1600 m
11.00 Uhr	Schüler C + B	MKU12, MKU14	1600 m

Start und Ziel: Sportpark Zell

Siegerehrung: Ritter von Buss Halle (zeitnah nach Abschluss der Wettkämpfe)

Meldungen: Julian Börsig, 77736 Zell a.H., Tel.: 07835/7197; e-mail:  
[meldungen.seltec@web.de](mailto:meldungen.seltec@web.de),

Meldeschluss: 13.04.2018, 20.00 Uhr  
Nachmeldungen bis 1 Std. vor Wettkampfbeginn.

Startgebühren: Schüler 2,00 Euro, Jugend 3,00 Euro,  
Nachmeldungen zusätzlich 1 Euro, (Ummeldungen sind Nachmeldungen)

Veranstalter: BLV-Kreis Wolfach

Ausrichter: TV Unterharmersbach

Der Veranstalter übernimmt keine Haftung bei Unfällen, Diebstählen und sonstigen Schäden.

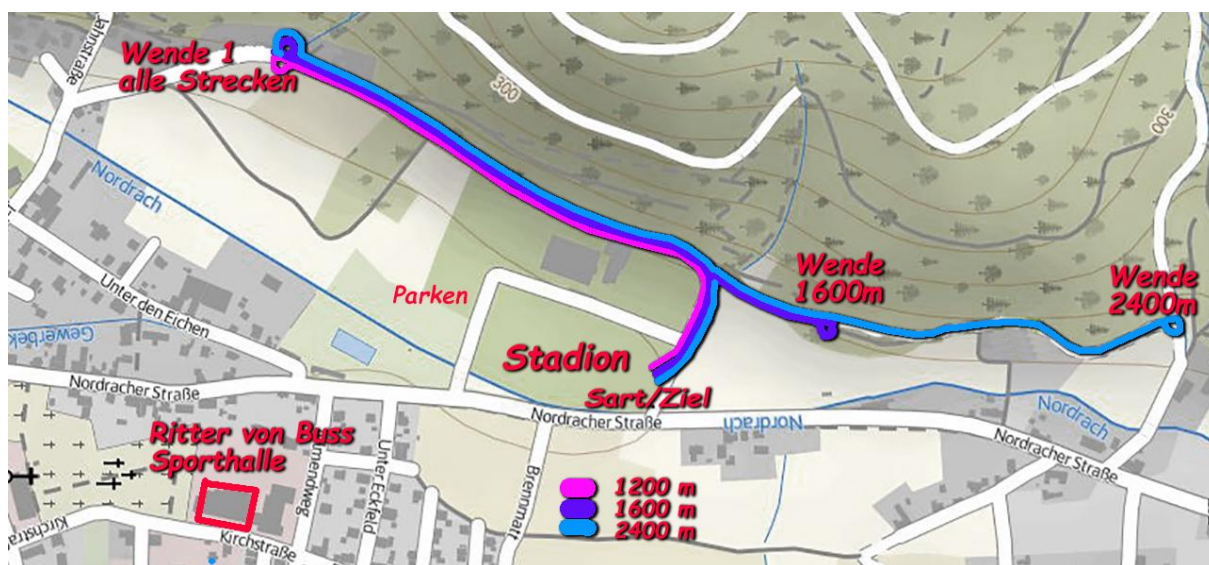



# AUSSCHREIBUNG - BAHNERÖFFNUNG

am 29.04.2018 in Zell a.H.

Beginn: 11,00 Uhr (10.30 Uhr Kampfrichterbesprechung)

Ort: Sportpark Zell

Meldung an: Jürgen Schmider, Rebhalde 5A, 77736 Zell a.H., Tel.: 07835/5307; e-mail:  
[meldungen.seltec@web.de](mailto:meldungen.seltec@web.de), Meldungen über LADV möglich

**Meldeschluss: Freitag, 27.04.2018**

Meldegeld: 1,60 Euro pro Einzeldisziplin; 4 Euro pro Vierkampf

20,00 Euro pro Mannschaft/Kinderleichtathletik

1,00 Euro Nachmeldung

## Wettbewerbe: (elektronische Zeitmessung)

**WKU8, WKU10** Kinderleichtathletik (Eine Mannschaft besteht aus 4-7 Teilnehmer)  
**MKU8, MKU10** Beschreibung zu den Disziplinen siehe separate Erläuterungen

**Schülerinnen C, WKU12** Vierkampf bestehend aus: 50m, Weit (Zone), Ball 80 g, Hoch  
**W 10 / W 11** (Hoch: Anfangshöhe/Steigerung: 0,88 cm + 4 cm)  
800 m.

**Schülerinnen B, WJU14** Vierkampf bestehend aus: 75m, Weit (Zone), Ball 200 g, Hoch  
**W 12 / W 13** Hoch: Anfangshöhe/Steigerung: 1,00 m + 4 cm)  
800 m

**Schülerinnen A, WJU16** 100m, 800m, Weit, Ball 200g, Kugel 3 kg, Speer 500 g  
**W 14 / W 15**

**Schüler C, MKU12** Vierkampf bestehend aus: 50m, Weit (Zone), Ball 80 g, Hoch,  
**M 10 / M 11** (Hoch: Anfangshöhe/Steigerung: 0,88cm + 4 cm)  
800m,

**Schüler B, MJU14** Vierkampf bestehend aus: 75m, Weit (Zone), Ball 200 g, Hoch  
**M 12 / M 13** (Hoch: Anfangshöhe/Steigerung: 1,00 m + 4 cm)  
800m

**Schüler A, MJU16** 100m, 800m, Weit, Ball 200g, Kugel 4 kg, Speer 600 g  
**M 14 / M 15**

**M/W U18 u. U20** 100m, 400m Hürden, Weit, Dreisprung, Kugel, Speer

Vierkampf-Mannschaftswertung: 3 Schüler bzw. Schülerinnen einer Klasse, wird automatisch ausgerechnet; muss nicht gemeldet werden

**Spikeslänge bis 6 mm zugelassen. Gastvereine stellen bitte einen Kampfrichter.**

Die Veranstaltung wird nach IWR durchgeführt.

Die Veranstaltung zählt zur Kreisliga-Wertung. Änderungen vorbehalten.

## Erklärungen für Disziplinen Kinderleichtathletik: Bahneröffnung

### Hindernissprint:

Der Start erfolgt ohne Startblock. Kommando: Auf die Plätze, fertig, Los.

Strecke einfach ca.30m – Anlauf ca.5m, dann stehen im Abstand von ca.4m Hindernisse(20cm-30cm hoch) – eine Stange umrunden und ohne Hindernisse zurück. Da wird die Zeit gestoppt.

Jedes Kind darf einmal laufen.

Die Besten 4 Zeiten jedes Teams kommen in die Wertung

### 30m Sprint:

Der Start erfolgt ohne Startblock. Kommando: Auf die Plätze, fertig, Los.

Jedes Kind darf einmal laufen.

Die Besten 4 Zeiten jedes Teams kommen in die Wertung

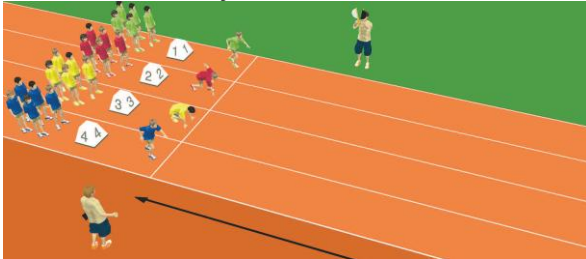

### Zonen Wurf:

Jedes Kind hat 4 Würfe nacheinander. Die Besten Drei Versuche werden zusammengezählt und ergeben die Punktzahl.

Gemessen wird in Zonen.

Die Besten Vier Punktzahlen jeder Mannschaft kommen in die Wertung.



### Zonenweitsprung:

Jedes Kind hat 4 Sprünge. Gemessen wird in Zonen(Abstand 25cm). Die Besten Drei Versuche werden zusammengezählt und ergeben die Punktzahl.

Die Besten Vier Punktzahlen jeder Mannschaft kommen in die Wertung.

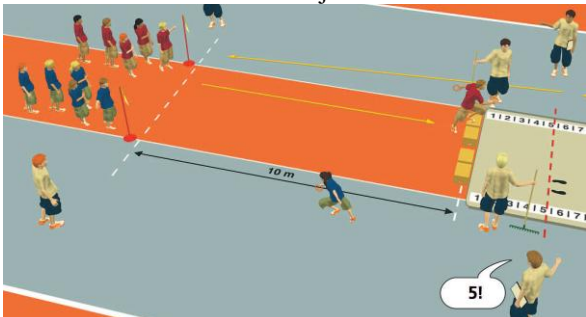

### Rundenparcours:

Jedes Kind läuft eine Runde im Stadion mit verschiedenen Hindernissen.

Die Besten 4 Zeiten jedes Teams kommen in die Wertung

# AUSSCHREIBUNG - BLOCK-MEHRKAMPF

am 10.05.2018 in Zell a.H

Beginn: 11.00 Uhr (10.30 Uhr Kampfrichterbesprechung)  
Ort: Sportpark Zell

Meldung an: Jürgen Schmider, Rebhalde 5A, 77736 Zell a.H., Tel.: 07835/5307; e-mail:  
[meldungen.seltec@web.de](mailto:meldungen.seltec@web.de), Meldungen über LADV möglich

**Meldeschluss: Dienstag 08.05.2018,**

Meldegeld: 4,00 Euro / Blockmehrkampf/Vierkampf  
4,00 Euro / Dreikampf  
1,00 Euro / Nachmeldung

**Wettbewerbe: (Elektronische Zeitmessung)**

## WK U10

**Schülerinnen D** Dreikampf-Mannschaft (3 Schülerinnen)

**W 8 u. jünger / W 9** Meldung der einzelnen Teilnehmer über LADV

## WK U12

**Schülerinnen C** Vierkampf: 50m, Weit (Zone), Ball 80g; Hoch\*

**W 10 / W 11**

## WJ U14

**Schülerinnen B** Block Sprint/Sprung: 75m, 60m Hürden, Weit (Zone), Hoch\*; Speer 400g

**W 12 / W 13** Bock Wurf: 75m, 60m Hürden, Weit (Zone), Kugel 3kg, Diskus 0,75kg

Block Lauf: 75m, 60m Hürden, Weit (Zone), Ball 200g, 800m

## WJ U16

**Schülerinnen A** Block Sprint/Sprung: 100m, 80m Hürden, Weit, Hoch\*; Speer 500g

**W 14 / W 15** Bock Wurf: 100m, 80m Hürden, Weit, Kugel 3kg, Diskus 1kg

Block Lauf: 100m, 80m Hürden, Weit, Ball 200g, 2000m

## MK U10

**Schüler D** Dreikampf-Mannschaft (3 Schüler)

**M 8 u. jünger / M 9** Meldung der einzelnen Teilnehmer über LADV

## MK U12

**Schüler C** Vierkampf: 50m, Weit (Zone), Ball 80g; Hoch\*

**M 10 / M 11**

## MJ U14

**Schüler B** Block Sprint/Sprung: 75m, 60m Hürden, Weit (Zone), Hoch\*; Speer 400g

**M 12 / M 13** Block Wurf: 75m, 60m Hürden, Weit (Zone), Kugel 3kg, Diskus 1,00kg

Block Lauf: 75m, 60m Hürden, Weit (Zone,) Ball 200g, 800m

## MJ U16

**Schüler A** Block Sprint/Sprung: 100m, 80m Hürden, Weit, Hoch\*; Speer 600g

**M 14 / M 15** Bock Wurf: 100m, 80m Hürden, Weit, Kugel 4kg, Diskus 1kg

Block Lauf: 100m, 80m Hürden, Weit, Ball 200g, 2000m

\*Hochsprung: Anfangshöhen:  
Schüler/-innen C: 0,88 m + 4 cm  
Schüler/-innen B: 1,00 m + 4 cm  
Schüler/-innen A: 1,12 m + 4 cm

Mannschaftswertung: 5 Schüler/-innen einer Klasse aus allen Blocks; **Es gibt es nur Zeitläufe und bei den technischen Disziplinen 3 Versuche. Spikeslänge bis 6 mm zugelassen.**

Die Veranstaltung wird nach IWR durchgeführt. **Gastvereine stellen bitte einen Kampfrichter.** 2

# AUSSCHREIBUNG - KREISMEISTERSCHAFTEN

am 10.06.2018 in Zell a.H.

Beginn: 11.00 Uhr (10.30 Uhr Kampfrichterbesprechung)  
Ort: Sportpark Zell

Meldung an: Jürgen Schmider, Rebhalde 5A, 77736 Zell a.H., Tel.: 07835/5307; e-mail:  
[meldungen.seltec@web.de](mailto:meldungen.seltec@web.de), Meldungen über LADV möglich

**Meldeschluss: Freitag 08.06.2018**

Meldegeld: 1,60 Euro á Disziplin/ 3 Euro á Staffel  
20,00 Euro Kinderleichtathletik-Mannschaft  
1,00 Euro Nachmeldung

## Wettbewerbe (elektronische Zeitmessung):

**WKU8, WKU10** Kinderleichtathletik (Eine Mannschaft besteht aus 4-7 Teilnehmer)  
**MKU8, MKU10** Beschreibung zu den Disziplinen siehe separate Erläuterungen

### WK U12

**W 10 / W 11** 50m, 800m, 4 x 50m Staffel, Weit (Zone), Hoch, Ball 80 g  
(Hoch: Anfangshöhe/Steigerung: 0,88 bis 1,13 m + 5 cm; dann + 3 cm)

### WJ U14

**W 12 / W 13** 75m, 60 m Hürden, 800m, 4 x 75m Staffel, Weit (Zone), Hoch,  
Kugel 3kg, Speer, 5er-Sprung  
(Hoch: Anfangshöhe/Steigerung: 1,00 bis 1,30 m + 5 cm; dann + 3 cm)

### WJ U16

**W 14 / W 15** 100 m, 80 m Hürden, 800 m, 4x100m Staffel, Weit, Hoch, Kugel 3 kg,  
Speer, W14 = 5er-Sprung  
(Hoch: Anfangshöhe/Steigerung: 1,15 bis 1,40 m + 5 cm, dann 3 cm)

### WJ U18 + U20

100 m, 100 m Hürden, Weit, Stabhoch, Kugel, Speer

### MK U12

**M 10 / M 11** 50m, 800m, 4 x 50m Staffel, Weit (Zone), Hoch, Ball 80 g  
(Hoch: Anfangshöhe/Steigerung: 0,88 bis 1,13 m + 5 cm; dann + 3 cm)

### MJ U14

**M 12 / M 13** 75m, 60 m Hürden, 800m, 4 x 75m Staffel, Weit (Zone), Hoch,  
Kugel 3kg, Speer, 5er-Sprung  
(Hoch: Anfangshöhe/Steigerung: 1,00 bis 1,30 m + 5 cm; dann + 3 cm)

### MJ U16

**M 14 / M 15** 100 m, 80 m Hürden, 800 m, 4x100m Staffel, Weit, Hoch, Kugel 4 kg,  
Speer, M 14 = 5er-Sprung  
(Hoch: Anfangshöhe/Steigerung: 1,15 bis 1,40 m + 5 cm, dann 3 cm)

### MJ U18 + U20

100 m, 110 m Hürden, Weit, Stabhoch, Kugel, Speer

Die Veranstaltung wird nach IWR durchgeführt. **Spikeslänge bis 6 mm zugelassen**

Die Veranstaltung zählt zur Kreisliga-Wertung. Änderungen vorgehalten.

Im 50m /75m/100m sowie im 60m und 80m Hürden werden Zeit-Endläufe durchgeführt!

## Erklärungen für Disziplinen Kinderleichtathletik: Kreismeisterschaften

### **30m Sprint:**

Der Start erfolgt ohne Startblock. Kommando: Auf die Plätze, fertig, Los.

Jedes Kind darf einmal laufen.

Die Besten 4 Zeiten jedes Teams kommen in die Wertung

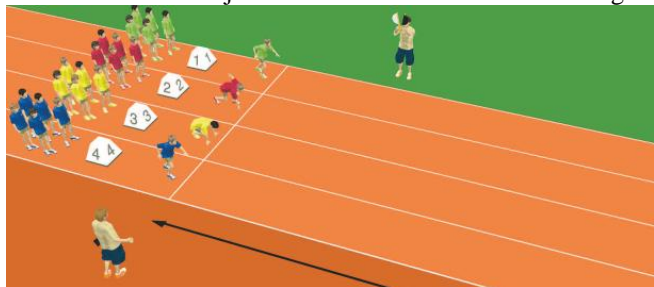

### **Hindernisstafel:**

Kommando: Auf die Plätze, fertig, Los.

Strecke einfach ca.30m – Anlauf ca.5m, dann stehen im Abstand von ca.4m Hindernisse(20cm-30cm hoch) – eine Stange umrunden und ohne Hindernisse zurück. Am Ende wieder eine Stange umrunden und den Staffelstab nach ca.4m übergeben.

Fällt ein Hindernis um muss das Kind es wieder selbst aufstellen.

Nach 3min. wird die Zeit gestoppt, und die übersprungenen Hindernisse werden gezählt, und ergeben die Mannschaftswertung.

### **Biathlonstaffel: U10: 2 Runden / U8: 1 Runde**

Jedes Kind läuft 2 (1) große Runden, wirft 2x einen Ball in einen Korb(oder ähnlich), läuft wieder 2(1) große Runden. Danach kommt der Nächste dran.

Nach 6min. (U8: 5min.) wird die Zeit gestoppt. Gezählt werden die Trefferpunkte

Die Gesamtzahl der Trefferpunkte ergibt die Mannschaftswertung.



### **Zonen Wurf:**

Jedes Kind hat 4 Würfe nacheinander. Die Besten Drei Versuche werden zusammengezählt und ergeben die Punktzahl. Gemessen wird in Zonen.

Die Besten Vier Punktzahlen jeder Mannschaft kommen in die Wertung.



### **Drehwurf:**

Jedes Kind hat 4 Würfe nacheinander. Die Besten Drei Versuche werden zusammengezählt und ergeben die Punktzahl. Geworfen wird aus der seitlichen Wurfauslage mit einem Tennisring.

Gemessen wird in Zonen.

Die Besten Vier Punktzahlen jeder Mannschaft kommen in die Wertung.



**Mehrfachsprünge:**

Eine Mannschaft besteht aus 4 Teilnehmern.

Eine vorgegebene Reifenbahn wird links-links-rechts-rechts durchgesprungen(Reifen am Besten farblich kennzeichnen). Danach ohne Reifen zurücksprinten und den nächsten abschlagen. Bei Rhythmusfehlern bekommt man 0,5sek. Strafe dazugezählt.

Jede Mannschaft hat 2 Versuche(bei Mannschaften von 7 Teilnehmern können so alle mitmachen), und die schnellste Zeit kommt in die Wertung.

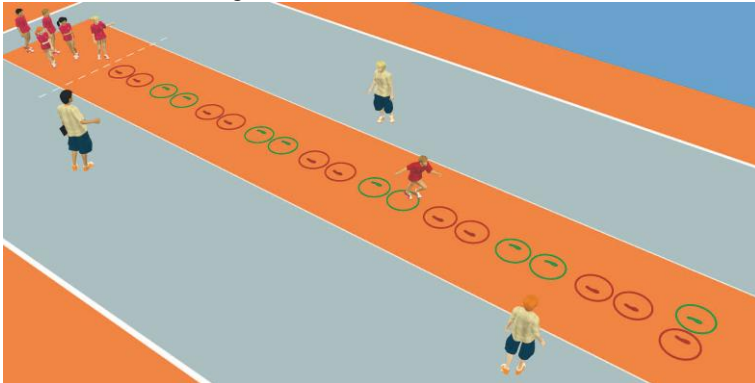



# AUSSCHREIBUNG - DSMM-MEISTERSCHAFT

am 22.06.2018 in Gengenbach

Beginn: 18.15 Uhr (17.45 Uhr Kampfrichterbesprechung)  
Ort: Stadion, Gengenbach

Meldung an: Jürgen Schmider, Rebhalde 5A, 77736 Zell a.H., Tel.: 07835/5307; e-mail: [meldungen.seltec@web.de](mailto:meldungen.seltec@web.de), Kreisvereine melden über LADV

**Meldeschluss: Mittwoch 20.06.2018, 23:59 Uhr**

Meldegeld: 15 Euro / Mannschaft

## Wettbewerbe:

<b>Schülerinnen C, WK U12</b> <b>W 10 / W 11</b>	Gruppe 2 50m, Weitsprung (Zone), Ball 80g, 4 x 50 m Staffel
<b>Schülerinnen B, WJ U14</b> <b>W 12 / W 13</b>	Gruppe 3 75m, Weitsprung (Zone), Ball 200g, 4 x 75 m Staffel
<b>Schülerinnen A, WJ U16</b> <b>W 14 / W 15</b>	Gruppe 3 100m, Weitsprung, Kugel 3kg, 4 x 100 m Staffel, 800 m
<b>Schüler C, MK U12</b> <b>M 10 / M 11</b>	Gruppe 2 50m, Weitsprung (Zone), Ball 80g, 4 x 50 m Staffel
<b>Schüler B, MJ U14</b> <b>M 12 / M 13</b>	Gruppe 3 75m, Weitsprung (Zone), Ball 200g, 4 x 75 m Staffel
<b>Schüler A, MJ U16</b> <b>M 14 / M 15</b>	Gruppe 3 100m, Weitsprung, Kugel 4kg, 4 x 100 m Staffel, 800 m

Eine Mannschaft kann aus beliebig vielen Teilnehmer bestehen (jedoch mindestens 4 Athleten). Jeder Teilnehmer darf in höchstens 3 Disziplinen antreten (3 Einzel- oder 2 Einzeldisziplinen + Staffel). Gewertet werden pro Verein nur die 2 Besten in jeder Einzeldisziplin sowie die beste Staffel.

### **Bitte die Staffeln unbedingt namentlich melden!**

Es gibt keine separate Wertung der einzelnen Altersklassen, sondern nur die Klassen A,B,C. Schüler/Schülerinnen dürfen einen (nicht 2!) Jahrgang höher starten, z.B. M11 in M12 bei Schüler B. (M/W 8 dürfen nicht teilnehmen).

### **Bei der DSMM gibt es nur Zeitläufe und bei den technischen Disziplinen 4 Versuche.**

Die Veranstaltung wird nach den IWR durchgeführt.

Die Veranstaltung zählt zur Kreisliga-Wertung. Es wird nur das Mannschaftsergebnis bewertet, jedoch mit 4facher Punktzahl (d.h. 1. Platz maximal 24 Punkte statt üblicherweise 6, 2. Platz = 20)

Änderungen vorbehalten.

**Am Ende der Veranstaltung wird eine Siegerehrung durchgeführt.**

### **Kampfrichter:**

Jeder teilnehmende Verein stellt 3 Kampfrichter. Die Einteilung erfolgt vor Wettkampfbeginn. Starter und Zeitnehmer werden durch den Kreis gestellt.

## SCHWARZWALDMEETING DER LEICHTATHLETEN

### Offene Kreismeisterschaften BLV-Kreis Wolfach mit Kugelstoß-Meeting der Spitzenklasse

**Jugend U18, U20 und Aktive am So., 01.07.2018 in 77776 Bad Rippoldsau-Schapbach**  
(zusätzlich männliche/weibliche Jugend U16 und U14 und Dreikampf für m/w Kinder U12)

Beginn: 11.30 Uhr (11.00 Uhr Kampfrichterbesprechung)  
Ort: Kunststoff-Leichtathletiksportfeld an der Wolf, Schapbach  
Meldung an: über LADV oder  
Christian Schmider, Kammerslochweg 9, 77776 Bad Rippoldsau- Schapbach,, e-mail: [christianschmider@yahoo.de](mailto:christianschmider@yahoo.de) oder  
Meetingleiter: Peter Nitsch, Scheffelstraße 6, 77776 Bad Rippoldsau-Schapbach,  
Tel.: 07440/430 e-mail: [pitnitsch@t-online.de](mailto:pitnitsch@t-online.de)

**Meldeschluss: 27.06.2018 (Posteingang)**  
Meldegeld: 2,50 Euro/Disziplin für Jugend; 3,00 Euro für Aktive; 1,60 Euro für Schüler/-innen  
1,00 Euro Nachmeldung  
**Wettbewerbe: (Elektronische Zeitmessung)**

**weibliche Kinder U12 (W10/W11):** Dreikampf  
**weibliche Jugend U14 (W12/W13):** 60m Hürden, 75m, Diskus, Weit, Hoch  
**weibliche Jugend U16 (W14/W15):** 100m, 80m Hürden, Weit, Hoch, Kugel, Diskus  
**weibliche Jugend U18 (W16/W17):** 100m, 100m Hürden, Weit, Hoch, Kugel, Diskus  
**weibliche Jugend U20 (W18/W19):** 100m, 100m Hürden, Weit, Hoch, Kugel, Diskus  
**Frauen:** 100m, 100m Hürden, Weit, Hoch, Kugel, Diskus

**männliche Kinder U12 (W10/W11):** Dreikampf  
**männliche Jugend U14 (W12/W13):** 60m Hürden, 75m, Diskus, Weit, Hoch  
**männliche Jugend U16 (W14/W15):** 100m, 80m Hürden, Weit, Hoch, Kugel, Diskus  
**männliche Jugend U18 (W16/W17):** 100m, 110m Hürden, Weit, Hoch, Kugel, Diskus  
**männliche Jugend U20 (W18/W19):** 100m, 110m Hürden, Weit, Hoch, Kugel, Diskus  
**Männer:** 100m, 110m Hürden, Weit, Hoch, Kugel, Diskus

**Kugelstoß-Meeting der Spitzenklasse: 15.00 Uhr weiblich / 15.45 Uhr männlich**

Über 100m werden für die Zeitschnellsten Vor- und Endläufe (A-/B-Endlauf) durchgeführt. Wenn nur 1 Lauf besetzt ist, wird gleich der Endlauf durchgeführt.

Für die Teilnehmer aus dem Kreis Wolfach: Die Veranstaltung zählt zur Pokalwertung.

**Die Veranstaltung wird nach IWR durchgeführt. Änderungen vorbehalten!**



## Langstreckenabend im Sportpark Zell Ortensmeisterschaft Langstaffeln Schüler-innen

**Einzeldisziplin: – offen für alle Läufer/innen auch ohne Vereinszugehörigkeit**

Termin: Dienstag, 17.07.2018, Beginn 18.30 Uhr

Meldung an: Jürgen Schmider, Rebhalde 5a, 77736 Zell a.H., Tel.: 07835/5307; e-mail: [meldungen.seltec@web.de](mailto:meldungen.seltec@web.de)



**Meldeschluss: 15.07.2018, 23:59 Uhr**

Nachmeldungen sind bis 1 Std. vor Wettkampfbeginn möglich

Meldegebühr: Staffel 3 Euro, Einzeldisziplin: Schüler + Jugend 2,50 Euro, Männer/Frauen 4,00 Euro

Nachmeldungen: zusätzlich 1 Euro, (Ummeldungen sind Nachmeldungen)

### Wettbewerbe:

<b>WJU14, WKU12, WKU10</b>	3 x 800 m
<b>WJU16</b>	3 x 800 m oder 3000 m
<b>MJU14, MKU12, MKU10</b>	3 x 800 m
<b>MJU16</b>	3 x 1000 m oder 3000 m
<b>MJU20, MJU18, WJU20, WJU18</b>	3000 m, 5000 m
<b>Frauen/Männer</b>	5000 m

### **Starts (vorläufig)**

18.30 Uhr	3 x 800 m, WK U10
18.45 Uhr	3 x 800 m, WK U12
19.00 Uhr	3 x 800 m, WJ U14+U16
19.15 Uhr	3 x 800 m, MK U10
19.30 Uhr	3 x 800 m, MK U12 + MJ U14
19.45 Uhr	3 x 1000 m, MJ U16
20.00 Uhr	3000 m, Jugend U18 – U20
20.30 Uhr	5000 m Frauen, Männer und U18 – U20

Die endgültige Starteinteilung wird am Wettkampftag auf Grund der vorliegenden Meldungen rechtzeitig bekannt gegeben.

## AUSSCHREIBUNG - MEHRKAMPF-MEISTERSCHAFT

am 23.09.2018 in Schiltach

Beginn: 13.00 Uhr (12.30 Uhr Kampfrichterbesprechung)

Ort: Kunststoffanlage Schiltach/Schenkzelle

Meldung an: Jürgen Schmider, Rebhalde 5A, 77736 Zell a.H., Tel.: 07835/5307; e-mail:  
[meldungen.seltec@web.de](mailto:meldungen.seltec@web.de), Kreisvereine melden über LADV

**Meldesluß: Freitag 21.09.2018**

Meldegeld: 4 Euro / Mehrkampf;  
20 Euro Mannschaft/Kinderleichtathletik

1 Euro Nachmeldung

**Wettbewerbe (elektr. Zeitmessung):**

**WKU8, WKU10** Kinderleichtathletik (Eine Mannschaft besteht aus 4-7 Teilnehmer)  
**MKU8, MKU10** Beschreibung zu den Disziplinen siehe separate Erläuterungen

**Schülerinnen C, WK U12** Dreikampf-Mannschaft/Kinderleichtathletik  
**W 10 / W 11** mit Einzelwertung bestehend aus: 50m, Weit (Zone), Ball 80g

**Schülerinnen B, WJ U14** Vierkampf bestehend aus: 75m, Weit (Zone), Ball 200g, Hoch  
**W 12 / W 13** (Hoch: Anfangshöhe/Steigerung: 1,00m + 4 cm)

**Schülerinnen A, WJ U16** Vierkampf bestehend aus: 100m, Weit, Kugel 3kg, Hoch  
**W 14 / W 15** (Hoch: Anfangshöhe/Steigerung: 1,10m + 4 cm)

**Weibliche Jugend U18/U20** 100m, Weit, Kugel

**Schüler C, MK U12** Dreikampf- Mannschaft/Kinderleichtathletik  
**M 10 / M 11** mit Einzelwertung bestehend aus: 50m, Weit (Zone), Ball 80g

**Schüler B, MJ U14** Vierkampf bestehend aus: 75m, Weit (Zone), Ball 200g, Hoch  
**M 12 / M 13** (Hoch: Anfangshöhe/Steigerung: 1,00m + 4cm)

**Schüler A, MJ U16** Vierkampf bestehend aus: 100m, Weit, Kugel 4kg, Hoch  
**M 14 / M 15** (Hoch: Anfangshöhe/Steigerung: 1,10m + 4cm)

**Männliche Jugend U18/U20** 100m, Weit, Kugel

Mannschaftswertung U12/U14/U16: 3 Schüler bzw. Schülerinnen einer Klasse

**Bei den Mehrkämpfen gibt es nur Zeitläufe und bei den technischen Disziplinen 3 Versuche.**

Die Veranstaltung wird nach IWR durchgeführt.

Die Veranstaltung zählt zur Kreisliga-Wertung. Änderungen vorbehalten.

## Erklärungen für Disziplinen Kinderleichtathletik: Schiltach

### **30m Sprint:**

Der Start erfolgt ohne Startblock. Kommando: Auf die Plätze, fertig, Los.  
Jedes Kind darf einmal laufen.  
Die Besten 4 Zeiten jedes Teams kommen in die Wertung

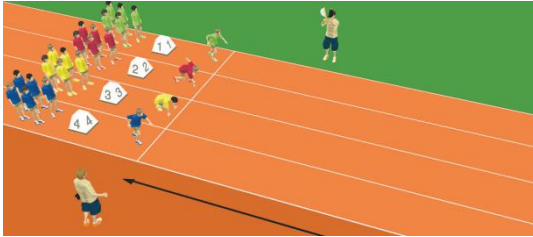

### **Hindernisstafel:**

Kommando: Auf die Plätze, fertig, Los.  
Strecke einfach ca.30m – Anlauf ca.5m, dann stehen im Abstand von ca.4m Hindernisse(20cm-30cm hoch) – eine Stange umrunden und ohne Hindernisse zurück. Am Ende wieder eine Stange umrunden und den Staffelstab nach ca.4m übergeben.  
Fällt ein Hindernis um muss das Kind es wieder selbst aufstellen.  
Nach 3min. wird die Zeit gestoppt, und die übersprungenen Hindernisse werden gezählt, und ergeben die Mannschaftswertung.

### **Zonenweitsprung:**

Jedes Kind hat 4 Sprünge. Gemessen wird in Zonen(Abstand 25cm). Die Besten Drei Versuche werden zusammengezählt und ergeben die Punktzahl.  
Die Besten Vier Punktzahlen jeder Mannschaft kommen in die Wertung.

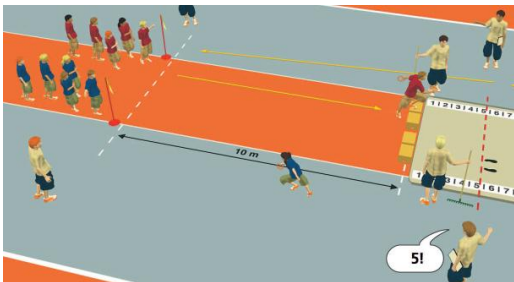

### **Zonen Wurf:**

Jedes Kind hat 4 Würfe nacheinander. Die Besten Drei Versuche werden zusammengezählt und ergeben die Punktzahl.  
Gemessen wird in Zonen.  
Die Besten Vier Punktzahlen jeder Mannschaft kommen in die Wertung.

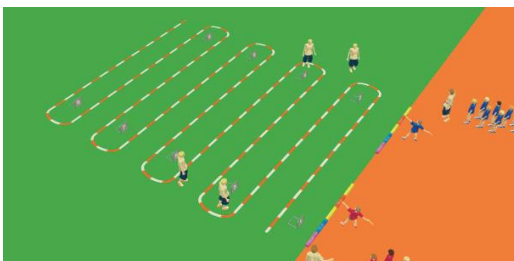

### **Medizinballzonenstoß:**

Jedes Kind hat 4 Stöße nacheinander. Die Besten Drei Versuche werden zusammengezählt und ergeben die Punktzahl.  
Ausgangslage: Schrittstellung, beidarmiger Wurf  
Gemessen wird in Zonen.  
Die Besten Vier Punktzahlen jeder Mannschaft kommen in die Wertung.