

Leichtathletik 2023

Informationen des BLV-Kreis-Wolfach.de



Termine – Adressen – Ausschreibungen

13. Euro Distrikt Meisterschaft, Haslach

Wir bedanken uns für die Unterstützung unserer Sponsoren



- Scherenbühnen
- Teleskopmastbühnen
- Gelenkteleskopbühnen

Edeltraud Trasak
Wilhelm-Engelberg-Str. 5
77716 Haslach
Telefon 07832 3929
Mobil 0171 6127625
info@eta-vermietung.de
www.eta-vermietung.de



Uhl Kies- und Baustoffgesellschaft mbH



Mühlenweg 9a
77784 Oberharmersbach
Tel. 07837 / 1470
Fax. 07837 / 922632
E-Mail: info@pokalvertrieb-laifer.de
www.pokalvertrieb-laifer.de

Terminkalender 2023

| Datum | Veranstaltung | Veranstalter | Ort |
|--------------|-----------------------------------|---------------------|-----------------|
| 05.02 | Kinderolympiade | Kreis | Haslach |
| 17.03 | Kreistag | Kreis | Hausach |
| 02.04 | Frühjahrssportfest | Kreis | Biberach |
| 22.04 | Straßenlauf | TV Biberach | Biberach |
| 23.04 | Bahneröffnung | Kreis | Zell a.H |
| 29.04 | DM Berglauf | DLV | Bühlertal |
| 07.05 | Block-Mehrkampf | Kreis | Hausach |
| 14.05 | Eurodistrikt | Ortenau | Haslach |
| 20.05 | Schutzengellauf | TV Unterharmersbach | Zell a.H |
| 17.06 | BLV Aktive/U20/Z18 | BLV | Schutterwald |
| 18.06 | BLV U14 Block | BLV | Ettlingen |
| 18.06 | BW Berglauf | WLV | Beuren |
| 25.06 | Kreismeisterschaft | Kreis | Hausach |
| 30.06 | Lauf | SV Schapbach | Oberwolfach |
| 30.06 | Sommer Abend Lauf | SV Steinach | Steinach |
| 01./02.07 | BLV U16 Mehrkampf +U14 4-Kampf | BLV | Langensteinbach |
| 06.07 | 1. Zeller Sportparkläufe | TV Unterharmersbach | Zell a.H. |
| 09.07 | Eröffnung Stadion | TV Haslach | Haslach |
| 13.07 | BSMM | Kreis | Zell a.H |
| 23.07 | BLV Block U16 | BLV | Zell a.H. |
| 23./24.09 | BLV BSMM Finale | BLV | Eppelheim |
| 24.09 | KM-Mehrkampf | Kreis | Haslach |
| 03.10 | TrailRun21 BAWÜ Trail | TV Unterharmersbach | Zell a.H |
| 28.10 | Kreiswanderung | Kreis | |
| 12.11 | Kinderleichtathletik | Kreis | Hausach |
| 18.11 | Trainerfortbildung | Kreis | Haslach |

Ausschreibungen und Zeitpläne für Veranstaltungen des BLV Kreis Wolfach werden rechtzeitig auf LADV veröffentlicht.

ADRESSEN - KREISVORSTANDSCHAFT

(Stand: Februar 2023; Änderungen entnehmen Sie bitte unserer Homepage im Internet unter: www.blv-kreis-wolfach.de)

| | | |
|---|---|---|
| 1. Vorstandsteam | Franz Börsig (Adresse siehe unten) Jürgen Schmider (Adresse siehe unten) | |
| 2. Vorsitzender | nicht besetzt | |
| Ehrenvorsitzender | Wolfgang Lehmann, | |
| Sportwart | Jürgen Schmider, Rebhalde 5A 77736 Zell - Unterharmersbach | 07835/5307 juergen_schmider@web.de |
| Kassenwart | Helmut Trasak, Wilhelm-Engelberg-Str. 5 77716 Haslach | 07832/3929 e.trasak@t-online.de |
| Kampfrichterwart | Franz Börsig, Kirnbach 11 77736 Zell – Unterharmersbach | 07835/7197 franz.boersig@t-online.de |
| Lehrwart und Schüler- und Jugendwart | Frank Schmider, Fabrikstraße 12a 77736 Zell a.H. | 07835/631663 Handy 0160/99201250 frank_schmider@web.de |
| Wettkampfbüro | Jürgen Schmider, Julian Börsig Fabian Schmider, Nadine Ramsteiner | meldungen.seltec@web.de |
| Statistik | Ursula Ramsteiner, Hauptstraße 20 77793 Biberach | 07835/54336 ramsteiner@t-online.de |
| Jugendsprecher | | |
| Pressewart | nicht besetzt | |
| Zeitmessteam | Ansprechpartner: Reiner Kunner | 07835/548888 r.kunner@t-online.de |
| Webmaster | Stefan Hättich | shaettich@gmx.de |

ADRESSEN - ABTEILUNGSLEITER

(Stand: Februar 2023)

| | | |
|----------------------------|--|---|
| TV Biberach | Walter Schmider, Jägerpfad 4 77781 Biberach | 07835/631996 walter-schmider@t-online.de |
| TuS Gutach | | |
| TV Haslach | Jürgen Schmider, Rebhalde 5A 77736 Zell – Unterharmersbach | 07835/5307 juergen_schmider@web.de |
| TV Hausach | Andreas Kasper, Dietersbacher Str. 47 77756 Hausach | 07831/968355 andy-kasper@t-online.de |
| TV Hornberg | Silke Endres, Stadthallenplatz 1a 78132 Hornberg | 07833/1839 nino.silke@t-online.de |
| FC Kirnbach | Heinz Schmitt, Martin-Luther-Straße 18 77709 Wolfach – Kirnbach | 07834/9425 schmitt.kirnbach@gmx.de |
| SV Schapbach | Peter Nitsch, Scheffelstr. 6 77776 Bad Rippoldsau – Schapbach | 07440/430 pitnitsch@t-online.de |
| TV Schenkenzell | Simone Wöhrle, Stolzenacker 10 77773 Schenkenzell | 07836/3789935 monewoehrle@yahoo.de |
| TV Schiltach | Dennie Jarczyk, Kaibachweg 6 77761 Schiltach | 01738806283 dennie@schiltach.de |
| TV Steinach | Heiko Singler, Flößerweg 4 77790 Steinach | 07832/959560 heiko.singler@allfinanz-dvag.de |
| TV Unterharmersbach | Willi Lehmann, Sonnenhalde 13 77736 Zell – Unterharmersbach | 07835/8480 wilhelm.lehmann1@freenet.de |
| TV Wolfach | Wolfgang Scharer 77709 Oberwolfach | 07834/859139 pwscharer@gmx.de |

Datenschutzerklärung

Mit der Abgabe einer Meldung erklärt der Verein, dass er und die gemeldeten Teilnehmer mit der Speicherung der personenbezogenen Daten einverstanden sind und auch damit, dass die Wettkampfdaten in Meldelisten, Wettkampfprotokollen und Ergebnislisten auch auf elektronischem Wege, veröffentlicht werden. Die Veröffentlichung erfolgt auf den Internetseiten des BLV Kreis Wolfach. Weiter erfolgt eine elektronische Übermittlung zum Badischen Leichtathletik Verband mit dem Ziel, der Erstellung der Deutschen Bestenliste, sowie der Bestenlisten auf Vereins-, Kreis- und Landesverbands-Ebene.

Zusätzlich erklärt der Verein mit Abgabe der Meldung, dass die in der Anmeldung genannten Daten sowie im Rahmen der Veranstaltung erstellte Fotos, Filmaufnahmen oder fotomechanische Vervielfältigungen ohne Vergütungsansprüche des jeweiligen Teilnehmers vom Veranstalter und Dritten wie Medien und Sponsoren genutzt werden dürfen.

Erfolgt kein Einverständnis, ist dies zwingend vor Wettkampfbeginn der Wettkampfleitung mitzuteilen.

KREISINFORMATIONEN

Meldungen zu Kreisveranstaltungen

Anmeldungen: Die Anmeldung zu den Veranstaltungen erfolgt an:

Jürgen Schmider, Rebhalde 5A, 77736 Zell-Unterharmersbach, Tel.: 07835/5307 e-mail:
meldungen.seltec@web.de

Der Meldeschluss ist jeweils den Ausschreibungen zu entnehmen. Die Meldungen der Kreisvereine erfolgen über LADV. Das Startgeld ist für jeden gemeldeten Wettkämpfer zu entrichten.

Nachmeldungen: Ummeldungen sind nicht möglich; es gibt nur Nachmeldungen. Diese müssen **45 Minuten vor Veranstaltungsbeginn** im Wettkampfbüro erfolgen. Für Nachmeldungen wird eine zusätzliche Startgebühr **von 2,00 Euro** erhoben.

Kampfrichter

Kampfrichtereinsatz: Jeder Verein muss zu den Kreisveranstaltungen Kampfrichter stellen (siehe Einteilung). Pro fehlendem Kampfrichter werden dem Verein 10 Euro in Rechnung gestellt. **Falls vom Kreis eine Schulung angeboten wird, sind von jedem Verein mind. 2 Kampfrichter anwesend, ansonsten wird ein Betrag von 30 EUR fällig. (Gilt auch wenn nur 1 Person anwesend ist)**

Vergütung: Die Kampfrichter bekommen 5 Euro Kampfrichtergeld; ausgebildete Obleute 7 Euro. Die Voraussetzung bei den Obleuten ist, dass sie bei den Kampfrichterschulungen ausgebildet wurden. Das Wettkampfbüro erhält 15 Euro, das Zeitmessteam 25,00 EURO.

Siegerehrungen/Urkunden/Ergebnislisten

Aushang: Endlauf-Teilnehmer werden ausgehängt, sofern möglich auch Zwischenergebnisse.

Siegerehrungen: Wir versuchen am Ende der Veranstaltungen eine Siegerehrung durchzuführen.

Urkunden: Bei den D-Schüler/-innen erhalten beim Mehrkampf alle Teilnehmer eine Urkunde (bei Einzelwertung Platz 1 - 8). Bei den Klassen C und höher erhalten die Platz 1 – 3 Urkunden. Sofern keine Siegerehrung erfolgt, werden diese am Ende der Veranstaltung zur Verfügung gestellt (Beschluss vom 27.11.98). Für weitere Platzierungen können kostenlos Blanko-Urkunden mitgenommen werden. **Urkunden werden nicht nachgeschickt.**

Ergebnislisten: Ergebnisse können von unserer Homepage oder LADV heruntergeladen werden.

Haftung: Die Veranstalter/Ausrichter übernehmen keine Haftung für Unfälle, Diebstähle oder sonstige auftretende Schäden.

Kreisligawertung

Für die Kreisligawertung werden die ersten 6 Teilnehmer einer Disziplin mit Punkten belegt.

Punktverteilung: 1. Platz = 6 Punkte 2. Platz = 5 Punkte 3. Platz = 4 Punkte
 4. Platz = 3 Punkte 5. Platz = 2 Punkte 6. Platz = 1 Punkt
Bei weniger als 6 Teilnehmer verringern sich die Punkte.

Veranstaltungen: alle Stadion-Kreisveranstaltungen zählen zur Pokalwertung.
 BSMM: Die Punkteverteilung erfolgt mit einem 8fachen Wert
 (d.h. 1. Platz 6 P.*8 = 48 Punkte; ... 6. Platz = 1 P.*8 = 8 Punkte)
 Staffeltwettbewerbe: 3x800/1000 mit 3fachem Wert, 4x50 mit 4fachem Wert
 Bei den Kila Veranstaltungen im Stadion erhalten alle Mannschaften Punkte,
 Die Punkteverteilung erfolgt mit dem 5-fachen Wert.

Pokale: Die ersten 3 Mannschaften im Bereich Schüler/-innen erhalten einen Pokal.

Unterlagen für Wettkämpfe

Veranstaltungsbericht, Ergebnislisten sind per e-mail an den BLV innerhalb 2 Wochen nach der Veranstaltung zu senden.

Ausrichter von Kreisveranstaltungen

Der Verein, der eine Kreisveranstaltung ausrichtet, bekommt vom Kreis eine Kostenerstattung in Höhe von

60 Euro für Bahneröffnung, Kreismeisterschaften, Mehrkampf, Block, Frühjahrssportfest
35 Euro für BSMM, Kinderleichtathletik Halle

Vereinsveranstaltungen

Gemäß Beschluss des BLV-Verbandsrates vom 06.12.08 muss der Antrag zur Genehmigung 14 Kalendertage vor der Veranstaltung beim BLV vorliegen. Anträge die später eingehen werden nicht genehmigt und führen zur Nichtigkeit der erzielten Ergebnisse. Der Verein ist verantwortlich, dass eine Verbandsaufsicht anwesend ist. Die Aufwandsentschädigung beträgt 10 Euro Spesen und 0,30 Euro/km Fahrtkosten.

Nur Ergebnisse aus Veranstaltungen mit einer Verbandsaufsicht (nicht dem veranstaltenden Verein angehörend) werden in die Bestenliste aufgenommen.

Kreis - Jahresstatistik

Ergebnislisten: Ergebnisse aus Kreisveranstaltungen werden automatisch für die Jahresstatistik erfasst. Sonstige Ergebnisse aus Sportfesten, Meisterschaften oder Vereinsmeisterschaften müssen separat gemeldet werden (Auszug aus Ergebnisliste). Der Abgabetermin ist der **01. Oktober**. Für Veranstaltungen nach diesem Termin gilt der **01. Dezember**.

Erfasste Disziplinen: Erfasst werden nur die Disziplinen, die für die einzelnen Altersklassen freigegeben sind. Langstrecken werden nur erfasst, wenn sie auf der Bahn oder auf amtlich vermessenen Strecken (Halbmarathon, Marathon) erzielt wurden.

Jahresmedaillen: Die Besten jeder Altersklasse eine Jahresmedaille. In die Wertung kommen alle Ergebnisse, die in der Kreisstatistik aufgeführt sind und nach der DLV-Punktwertung umgerechnet werden können.

Aktuelle Altersklassenbezeichnung gem. DLV ab 01.01.2012

| Bisherige AK-Bezeichnung | Neue AK-Bezeichnung | Neue AK-Abkürzung |
|--------------------------|---------------------|-------------------|
| Schüler D u. jünger | männl. Kinder U8 | MK U8 |
| Schüler D (M8) | männl. Kinder U10 | MK U10 M8 |
| Schüler D (M9) | männl. Kinder U10 | MK U10 M9 |
| Schüler C (M10) | männl. Kinder U12 | MK U12 M10 |
| Schüler C (M11) | männl. Kinder U12 | MK U12 M11 |
| Schüler B (M12) | männl. Jugend U14 | MJ U14 M12 |
| Schüler B (M13) | männl. Jugend U14 | MJ U14 M13 |
| Schüler A (M14) | männl. Jugend U16 | MJ U16 M14 |
| Schüler A (M15) | männl. Jugend U16 | MJ U16 M15 |
| Männl. Jugend B | männl. Jugend U18 | MJ U18 |
| Männl. Jugend A | männl. Jugend U20 | MJ U20 |
| Männer | Männer | M |
| Junioren | Junioren U23 | M U23 |
| Senioren M30 | Senioren M30 | M30 |
| Senioren M35 | Senioren M35 | M35 |
| usw. | | |
| Schülerinnen D u. jünger | weibl. Kinder U8 | WK U8 |
| Schülerinnen D (W8) | weibl. Kinder U10 | WK U10 W8 |
| Schülerinnen D (W9) | weibl. Kinder U10 | WK U10 W9 |
| Schülerinnen C (W10) | weibl. Kinder U12 | WK U12 W10 |
| Schülerinnen C (W11) | weibl. Kinder U12 | WK U12 W11 |
| Schülerinnen B (W12) | weibl. Jugend U14 | WJ U14 W12 |
| Schülerinnen B (W13) | weibl. Jugend U14 | WJ U14 W13 |
| Schülerinnen A (W14) | weibl. Jugend U16 | WJ U16 W14 |
| Schülerinnen A (W15) | weibl. Jugend U16 | WJ U16 W15 |
| Weibl. Jugend B | weibl. Jugend U18 | WJ U18 |
| Weibl. Jugend A | weibl. Jugend U20 | WJ U20 |
| Frauen | Frauen | W |
| Juniorinnen | Juniorinnen U23 | W U23 |
| Seniorinnen W30 | Seniorinnen W30 | W30 |
| Seniorinnen W35 | Seniorinnen W35 | W35 |
| usw. | | |

KLASSEN UND JAHRGÄNGE

Für das Jahr 2020 gelten folgende Jahrgangseinteilungen:

| | | |
|--------------------------|--|--|
| Schüler/innen D | Schüler/innen D u. jünger MK U10/WK U10 - M8/W8 MK U10/WK U10 – M9/W9 | 2015 + jünger 2014 |
| Schüler/innen C | MK U12/WK U12 – M10/W10 MK U12/WK U12 – M11/W11 | 2013 2012 |
| Schüler/innen B | MJ U14/WJ U14 – M12/W12 MJ U14/WJ U14 – M13/W13 | 2011 2010 |
| Jugend U16 | MJ U16/WJ U16 – M14/W14 MJ U16/WJ U16 – M15/W15 | 2009 2008 |
| Jugend U18 | Weiblich WJ U18 Männlich MJ U18 | 2006 + 2007 2006 + 2007 |
| Jugend U20 | weiblich WJ U20 männlich MJ U20 | 2004+ 2005 2004 + 2005 |
| Junioren/-innen | M U23/W U23 | 2003 + 2002 +2001 |
| Männer und Frauen | | 2003 und älter |
| Senioren/-innen | M/W 35 M/W 40 M/W 45 M/W 50 M/W 55 M/W 60 M/W 65 M/W 70 M/W 75 M/W 80 M/W 85 | 1984 - 1988 1979 - 1983 1974 - 1978 1969 - 1973 1964 - 1968 1959 - 1963 1954 - 1958 1949 - 1953 1944 - 1948 1939 - 1943 1938 und älter |

GEWICHTE

| Klasse | Ball | Kugel | Diskus | Speer | Hammer |
|--|-------|---------|---------|--------------|---------|
| Schülerinnen D, WK U10 W 8 und jünger/ W 9 | 80 g | | | | |
| Schülerinnen C, WK U12 W 10 / W 11 | 80 g | | | | |
| Schülerinnen B, WJ U14 W 12 / W 13 | 200 g | 3,00 kg | 0,75 kg | 400 g | |
| Schülerinnen A, WJ U16 W 14 / W 15 | 200 g | 3,00 kg | 1,00 kg | 500 g | 3,00 kg |
| weibliche Jugend B, WJ U18 W 16 / W 17 | | 3,00 kg | 1,00 kg | 500 g | 3,00 kg |
| weibliche Jugend A, WJ U20 W 18 / W 19 | | 4,00 kg | 1,00 kg | 600 g | 4,00 kg |
| Frauen Altersklassenwertung ab W 50 | | 4,00 kg | 1,00 kg | 600 g | 4,00 kg |
| W75 und älter | | 3,00 kg | 1,00 kg | 500 g | 3,00 kg |
| | | 2,00 kg | 0,75 kg | 400 g | 2,00 kg |
| Schüler D, MK U10 M 8 und jünger/ M 9 | 80 g | | | | |
| Schüler C, MK U12 M 10 / M 11 | 80 g | | | | |
| Schüler B, MJ U14 M 12 / M 13 | 200 g | 3,00 kg | 0,75 kg | 400 g | 3,00 kg |
| Schüler A, MJ U16 M 14 / M 15 | 200 g | 4,00 kg | 1,00 kg | 600 g | 4,00 kg |
| männliche Jugend B, WJ U18 M 16 / M 17 | | 5,00 kg | 1,50 kg | 700 g | 5,00 kg |
| männliche Jugend A, WJ U20 M 18 / M 19 | | 6,00 kg | 1,75 kg | 800 g | 6,00 kg |
| Männer Altersklassenwertung M 50 - M 55 | | 7,26 kg | 2,00 kg | 800 g | 7,26 kg |
| | | 6,00 kg | 1,50 kg | 700 g | 6,00 kg |
| M 60 - M 65 | | 5,00 kg | 1,00 kg | 600 g | 5,00 kg |
| M 70 – M 75 | | 4,00 kg | 4,00 kg | 500 g | 4,00 kg |
| M 80- | | | | 400 g | |

Hürden

| Klasse | Strecke | Markierung | Hürdenhöhe | Zahl | Anlauf | Abstand | Auslauf |
|--------------------------------------|-------------|-----------------|------------|------|--------|---------|---------|
| Männer | 110 m | blauer Strich | 1,067 m | 10 | 13,72 | 9,14 | 14,02 |
| männliche Jugend A | 110 m | blauer Strich | 0,991 m | 10 | 13,72 | 9,14 | 14,02 |
| männliche Jugend B | 110 m | roter Punkt | 0,914 m | 10 | 13,72 | 8,90 | 16,18 |
| Frauen und weibliche Jugend A | 100 m | gelber Strich | 0,840 m | 10 | 13,00 | 8,50 | 10,50 |
| weibliche Jugend B | 100 m | gelber Strich | 0,762 | 10 | 13,00 | 8,50 | 10,50 |
| Schülerinnen A W 14 / W 15 | 80 m | schwarzer Punkt | 0,762 | 8 | 12,00 | 8,00 | 12,00 |
| Schüler A M 14 / M 15 | 80 m | gelber Punkt | 0,840 | 7 | 13,50 | 8,60 | 14,90 |
| Schüler/-innen B M/W 12 | 60 m | schwarzes Kreuz | 0,686 | 6 | 11,00 | 7,00 | 14,00 |
| Schüler/-innen B M/W 13 | 60 m | schwarzes Kreuz | 0,762 | 6 | 11,50 | 7,50 | 11,00 |

DISZIPLINEN

| Weibliche Jugend A, WJU20 | weibliche Jg. U18, WJU18 | Weibliche Jg. U16 W 15 + 14, WJU16 | Schülerinnen B W 13 + 12, WJU14 | Schülerinnen C W 11+10, WKU12 | Schülerinnen D W 9 + 8. WKU10 |
|--|---|---|--|--|---|
| 100m 200m 400m 100mHürden 400mHürden 4x100m, 4x400m | 100m 200m 400m 100mHürden 400mHürden 4x100m | 75m 100m 300m 80mHürden 300mHürden 4x75m, 4x100m | 75m 60mHürden 4x75m | 50m 4x50m | 50m 4x50m |
| 800m 1500m 3000m 5000m, 10000m 15kmStraße Marathon 3x800m 3000mBGehen 5000mBGehen 5-10kmSGehen Cross-/Waldlauf 2-10km Berglauf 5-15km | 800m 1500m 3000m 5000m 7,5-25km Straße 3x800m 3000mBGehen 5000mBGehen 3-10kmSGehen Cross-/Waldlauf 1,5-8km Berglauf 5-15km | 800m 2000m 3000m (W15) 5-15km Straße 3x800m 3000mBGehen 3-5kmSGehen Cross-/Waldlauf 1,5-5km | 800m 2000m 5-10km Straße 3x800m 2000mBGehen 2-3kmSGehen Cross-/Waldlauf 1,2-4km | 800m 2000m 5-10km Straße 3x800m 1000mBGehen 1-3kmSGehen Cross-/Waldlauf 1-2km | 800m 3-5km Straße 3x800m Cross-/Waldlauf 1-1,5km |
| Hoch Stabhoch Weit Dreisprung | Hoch Stabhoch Weit Dreisprung | Hoch Stabhoch Weit, 5er SprungW14 Dreisprung (W15) | Hoch Stabhoch Weit (Zone) 5er Sprung W13 | Hoch Weit (Zone) | Weit (Zone) |
| Kugel 4 kg Diskus 1 kg Hammer 4 kg Speer 600 g | Kugel 3 kg Diskus 1 kg Hammer 3 kg Speer 500 g | Kugel 3 kg Diskus 1 kg Hammer 3 kg Speer 500 g Ball 200 g | Kugel 3 kg Diskus 0,75 kg Speer 400 g Ball 200 g | Schlagball 80 g | Schlagball 80 g |
| Dreikampf (100m, Weit, Kugel) Vierkampf (100mHü, Hoch, Kugel, 200m) Siebenkampf (100mHü, Hoch, Kugel, 200m, Weit, Speer,800m) | Dreikampf (100m, Weit, Kugel) Vierkampf (100mHü, Hoch, Kugel, 100m) Siebenkampf (100mHü, Hoch, Kugel, 100m, Weit, Speer,800m) | Dreikampf (100m, Weit, Kugel) Vierkampf (100m, Weit, Hoch, Kugel) Siebenkampf (80mHü, Hoch, Kugel, 100m, Weit, Speer,800m) | Dreikampf (75m, Weit, Schlagball 200g) Vierkampf (75m, Weit, Hoch, Schlagball 200g) | Dreikampf (50m, Weit, Schlagball 80g) Vierkampf (50m,Weit,Hoch, Schlagball 80g) | Dreikampf (50m, Weit, Schlagball 80g) |
| | | Block Sprint (100m, 80mHü, Weit, Hoch, Speer) Block Lauf (100m,80mHü,Weit tBall 200g, 2000m) Block Wurf (100m,80mHü,Weit t Kugel, Diskus) | Block Sprint (75m,60mHü,Weit Hoch, Speer 400 g) Block Lauf (75m,60mHü, Weit, Ball 200g, 2000m) Block Wurf (75m,60mHü,Weit Kugel, Diskus) | | |
| Staffeln DJMM Mannschafts-Mehrkampf -Cross-/Waldlauf -Gehen | Staffeln DJMM Mannschafts-Mehrkampf -Cross-/Waldlauf -Gehen | Staffeln DSMM Mannschafts-Mehrkampf,-block -Cross-/Waldlauf -Gehen | Staffeln DSMM Mannschafts-Mehrkampf,-block -Cross-/Waldlauf -Gehen | Staffeln DSMM Mannschafts-Mehrkampf -Cross-/Waldlauf -Gehen | Staffeln Mannschafts-Mehrkampf -Cross-/Waldlauf |

| Männliche Jugend A, MJU20 | männlich Jugend, MJU18 | männlich MJU16, M14 +15 | Schüler B M 13 + 12, MJU14 | Schüler C M11 +10, MKU12 | Schüler D M 9 + 8, MKU10 |
|---|---|---|---|--|---|
| 100m 200m 400m 110mHürden 400mHürden 4x100m, 4x400m | 100m 200m 400m 110mHürden 400mHürden 4x100m | 75m 100m 300m 80mHürden 300mHürden 4x75m, 4x100m | 50m 75m 60mHürden 4x50m, 4x75m | 50m 4x50m | 50m 4x50m |
| 800m 1000m 1500m 3000m 5000m, 10000m 10km - Marathon 2000m Hindernis 3000m Hindernis 3x1000m 5000mBGehen 10000mBGehen 5-20kmSGehen Cross-/Waldlauf 2-10km Berglauf 5-15km | 800m 1000m 1500m 3000m 5000m 7,5 - 25km Straße 2000m Hindernis 3x1000m 5000mBGehen 10000mBGehen 5-10kmSGehen Cross-/Waldlauf 1,5-8km Berglauf 5-15km | 800m 1000m 2000m 3000m 5-15km Straße 3x1000m 3000mBGehen 5000mBGehen 3-5kmSGehen Cross-/Waldlauf 1,5-5km | 800m 2000m 5-10km Straße 3x800m 2000mBGehen 2-3kmSGehen Cross-/Waldlauf 1,2-4km | 800m 2000m 5-10km Straße 3x800m 1000mBGehen 1-3kmSGehen Cross-/Waldlauf 1,2-3km | 800m 3-5km Straße 3x800 m Cross-/Waldlauf 1-1,5km |
| Hoch Stabhoch Weit Dreisprung | Hoch Stabhoch Weit Dreisprung | Hoch Stabhoch Weit Dreisprung (W15) | Hoch Stabhoch Weit (Zone) 5er Sprung M 13 | Hoch Weit (Zone) | Weit (Zone) |
| Kugel 6,00 kg Diskus 1,75 kg Hammer 6,00 kg Speer 800 g | Kugel 5 kg Diskus 1,5 kg Hammer 5 kg Speer 700 g | Kugel 4 kg Diskus 1 kg Hammer 4 kg Speer 600 g Ball 200 g | Kugel 3 kg Diskus 0,75 kg Hammer 3 kg Speer 400 g Ball 200 g | Schlagball 80 g | Schlagball 80 g |
| Dreikampf (100m, Weit, Kugel) Fünfkampf (100m, Weit, Kugel, Hoch, 400m) Zehnkampf (100m, Weit, Kugel, Hoch, 400m, 110m Hü, Diskus, Stabhoch, Speer, 1500m) | Dreikampf (100m, Weit, Kugel) Fünfkampf (100m, Weit, Kugel, Hoch, 400m) Zehnkampf (100m, Weit, Kugel, Hoch, 400m, 110m Hü, Diskus, Stabhoch, Speer, 1500m) | Dreikampf (100m, Weit, Kugel) Vierkampf (100m, Weit, Hoch, Kugel) Neunkampf (80mHü, Weit, Kugel, Hoch, Diskus, Stabhoch, Speer, 1000m, 100 m) | Dreikampf (75m, Weit, Ball 200g) Vierkampf (75m, Weit, Hoch, Ball 200g) | Dreikampf (50m, Weit, Schlagball 80g) Vierkampf (50m, Weit, Hoch, Schlagball 80g) | Dreikampf (50m, Weit, Schlagball 80g) |
| | | Block Sprint (100m, 80mHü, Weit, Hoch, Speer) Block Lauf (100m, 80mHü, Weit Ball 200g, 2000m) Block Wurf (100m, 80mHü, Weit Kugel, Diskus) | Block Sprint (75m, 60mHü, Weit Hoch, Speer 400g) Block Lauf (75m, 60mHü, Weit Ball 200g, 2000m) Block Wurf (75m, 60mHü, Weit Kugel, Diskus) | | |
| Staffeln DJMM Mannschafts- -Mehrkampf | Staffeln DJMM Mannschafts- -Mehrkampf | Staffeln DSMM Mannschafts- -Mehrkampf, -block | Staffeln DSMM Mannschafts- -Mehrkampf, -block | Staffeln DSMM Mannschafts- -Mehrkampf | Staffeln Mannschafts- -Mehrkampf 13 |

Ausschreibung – Frühjahrssportfest in Biberach am 02.04.2023 in Biberach

Beginn: 13:30 Uhr (13.00 Uhr Kampfrichterbesprechung)
Ort: Kunststoffanlage Biberach

Meldung an: Jürgen Schmider, Rebhalde 5A, 77736 Zell a. H., Tel.: 07835/5307; e-mail:
meldungen.seltec@web.de, Kreisvereine melden über LADV

Meldeschluss: Freitag, den 31. März 2023,

Meldegeld: 4 Euro / Mehrkampf
2 Euro / Einzeldisziplin
2 Euro / Nachmeldung

Wettbewerbe:

| | |
|--|---|
| WK U 10 W 8 u. jünger / W 9 | Dreikampf-Mannschaft (3 Schülerinnen) Meldung der einzelnen Teilnehmer über LADV |
| WK U 12 W 10 / W 11 | Dreikampf bestehend aus: 50 m, Weit (Zone), Ball 80 g |
| WJ U 14 W 12 / W 13 | Vierkampf bestehend aus: 75 m, Weit (Zone), Ball 200 g, Hoch |
| WJ U 16 W 14 / W 15 | Vierkampf bestehend aus: 100 m, Weit, Kugel 3 kg, Hoch |
| MK U 10 M 8 u. jünger / M 9 | Dreikampf-Mannschaft (3 Schüler) Meldung der einzelnen Teilnehmer über LADV |
| MK U 12 M 10 / M 11 | Dreikampf bestehend aus: 50 m, Weit (Zone), Ball 80 g |
| MJ U 14 M 12 / M 13 | Vierkampf bestehend aus: 75 m, Weit (Zone), Ball 200 g, Hoch |
| MJ U 16 M 14 / M 15 | Vierkampf bestehend aus: 100 m, Weit, Kugel 3 kg, Hoch |

Mannschaftswertung: 3 Schüler bzw. Schülerinnen einer Klasse

Bei den Mehrkämpfen gibt es nur Zeitläufe und bei den technischen Disziplinen 3 Versuche.

Die Veranstaltung wird nach IWR und den Bedingungen der Kreis-Info durchgeführt. Die Veranstaltung zählt zur Kreisliga-Wertung. Änderungen vorbehalten.

Spikeslänge bis 6 mm zugelassen. Gastvereine(außerhalb BLV Kreis-Wolfach) stellen bitte einen Kampfrichter

AUSSCHREIBUNG - BAHNERÖFFNUNG

am 23.04.2023 in Zell a.H.

Beginn: 11,00 Uhr (10.30 Uhr Kampfrichterbesprechung)

Ort: Sportpark Zell

Meldung an: Jürgen Schmider, Rebhalde 5A, 77736 Zell a.H., Tel.: 07835/5307; e-mail:
meldungen.seltec@web.de, Kreisvereine melden über LADV

Meldeschluss: Freitag, 21.04.2023

Meldegeld: 2,00 Euro pro Einzeldisziplin; 4 Euro pro Vierkampf

20,00 Euro pro Mannschaft/Kinderleichtathletik

2,00 Euro Nachmeldung

Wettbewerbe: (elektronische Zeitmessung)

| | |
|--|--|
| WKU8, WKU10 MKU8, MKU10 | Kinderleichtathletik (Eine Mannschaft besteht aus 3-5 Teilnehmer) Beschreibung zu den Disziplinen siehe separate Erläuterungen |
| Schülerinnen C, WKU12 W 10 / W 11 | Vierkampf bestehend aus: 50m, Weit (Zone), Ball 80 g, Hoch (Hoch: Anfangshöhe/Steigerung: 0,88 cm + 4 cm), 3x800 m. |
| Schülerinnen B, WJU14 W 12 / W 13 | Vierkampf bestehend aus: 75m, Weit (Zone), Ball 200 g, Hoch Hoch: Anfangshöhe/Steigerung: 0,96 m + 4 cm) Diskus 0,75 kg, 3x800 m |
| Schülerinnen A, WJU16 W 14 / W 15 | 100m, Weit, Ball 200g, Kugel 3 kg, Speer 500 g, Diskus 1,00 kg, 3x800 m |
| Schüler C, MKU12 M 10 / M 11 | Vierkampf bestehend aus: 50m, Weit (Zone), Ball 80 g, Hoch, (Hoch: Anfangshöhe/Steigerung: 0,88cm + 4 cm), 3x800 m, |
| Schüler B, MJU14 M 12 / M 13 | Vierkampf bestehend aus: 75m, Weit (Zone), Ball 200 g, Hoch (Hoch: Anfangshöhe/Steigerung: 0,96 m + 4 cm), Diskus 0.75 kg, 3x800 m |
| Schüler A, MJU16 M 14 / M 15 | 100m, Weit, Ball 200g, Kugel 4 kg, Speer 600 g, Diskus 1 kg, 3x1000m, |
| M/W U18 u. U20 | 100m, Weit, Kugel, Speer, Diskus |

Vierkampf-Mannschaftswertung: 3 Schüler bzw. Schülerinnen einer Klasse, wird automatisch ausgerechnet; muss nicht gemeldet werden

Spikeslänge bis 6 mm zugelassen. Gastvereine (außerhalb BLV-Kreis-Wolfach) stellen bitte einen Kampfrichter.

Die Veranstaltung wird nach IWR und den Bedingungen der Kreis-Info durchgeführt.

Die Veranstaltung zählt zur Kreisliga-Wertung. Änderungen vorbehalten.

Erklärungen für Disziplinen Kinderleichtathletik: Bahneröffnung (3-5Kinder)

Hindernissprint: Nebenplatz

Der Start erfolgt ohne Startblock. Kommando: Auf die Plätze, fertig, Los.

Strecke einfach ca.30m – Anlauf ca.5m, dann stehen im Abstand von ca.4m Hindernisse(20cm-30cm hoch) – eine Stange umrunden und ohne Hindernisse zurück. Da wird die Zeit gestoppt.

Jedes Kind darf einmal laufen.

Die Besten 3 Zeiten jedes Teams kommen in die Wertung

30m Sprint: Stadion

Der Start erfolgt ohne Startblock. Kommando: Auf die Plätze, fertig, Los.

Jedes Kind darf einmal laufen.

Die Besten 3 Zeiten jedes Teams kommen in die Wertung

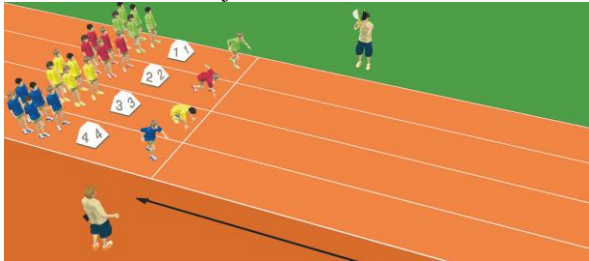

Zonen Wurf: Nebenplatz

Jedes Kind hat 4 Würfe nacheinander. Die Besten Drei Versuche werden zusammengezählt und ergeben die Punktzahl.

Gemessen wird in Zonen.

Die Besten Drei Punktzahlen jeder Mannschaft kommen in die Wertung.



Stabweitsprung: Stadion

Jedes Kind hat 4 Sprünge. Gemessen wird in Zonen(Abstand 25cm). Absprung erfolgt einbeinig mit dem Stab in einem Reifen und wird bis zur Landung festgehalten. Die Besten Drei Versuche werden zusammengezählt und ergeben die Punktzahl. Die Besten Drei Punktzahlen jeder Mannschaft kommen in die Wertung.

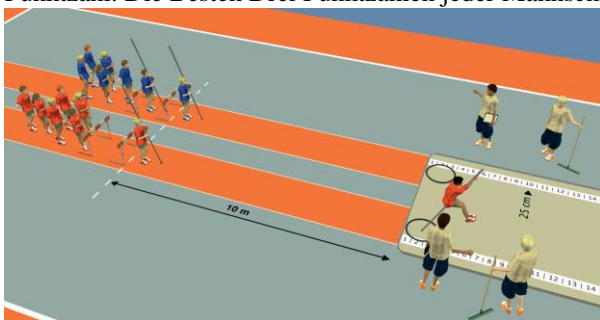

Rundenparcours: Nebenplatz

Jede Mannschaft muss einen Rundenparcours mit verschiedenen Hindernissen als Staffellauf bewältigen.

U10: 8 Runden / U8: 5 Runden

Je nach Mannschaftsgröße kommt ein Kind öfters dran. Die Endzeit kommt in die Wertung

AUSSCHREIBUNG - BLOCK-MEHRKAMPF

am 07.05.2023 in Hausach

Beginn: 11.00 Uhr (10.30 Uhr Kampfrichterbesprechung)

Ort: Waldstadion, Abt Speckle Straße, 77756 Hausach

Meldung an: Jürgen Schmider, Rebhalde 5A, 77736 Zell a.H., Tel.: 07835/5307; e-mail:

meldungen.seltec@web.de, Meldungen der Kreisvereine über LADV

Meldeschluss: Freitag 05.05.2023,

Meldegeld: 4,00 Euro / Blockmehrkampf/Vierkampf

4,00 Euro / Dreikampf

2,00 Euro / Nachmeldung

Wettbewerbe: (Elektronische Zeitmessung)

WK U10

Schülerinnen D Dreikampf-Mannschaft (3 Schülerinnen)

W 8 u. jünger / W 9 Meldung der einzelnen Teilnehmer über LADV

WK U12

Schülerinnen C Vierkampf: 50m, Weit (Zone), Ball 80g; Hoch*

W 10 / W 11

WJ U14

Schülerinnen B Block Sprint/Sprung: 75m, 60m Hürden, Weit (Zone), Hoch*; Speer 400g

W 12 / W 13 Bock Wurf: 75m, 60m Hürden, Weit (Zone), Kugel 3kg, Diskus 0,75kg

Block Lauf: 75m, 60m Hürden, Weit (Zone), Ball 200g, 800m

WJ U16

Schülerinnen A Block Sprint/Sprung: 100m, 80m Hürden, Weit, Hoch*; Speer 500g

W 14 / W 15 Bock Wurf: 100m, 80m Hürden, Weit, Kugel 3kg, Diskus 1kg

Block Lauf: 100m, 80m Hürden, Weit, Ball 200g, 2000m

MK U10

Schüler D Dreikampf-Mannschaft (3 Schüler)

M 8 u. jünger / M 9 Meldung der einzelnen Teilnehmer über LADV

MK U12

Schüler C Vierkampf: 50m, Weit (Zone), Ball 80g; Hoch*

M 10 / M 11

MJ U14

Schüler B Block Sprint/Sprung: 75m, 60m Hürden, Weit (Zone), Hoch*; Speer 400g

M 12 / M 13 Block Wurf: 75m, 60m Hürden, Weit (Zone), Kugel 3kg, Diskus 0,75kg

Block Lauf: 75m, 60m Hürden, Weit (Zone,) Ball 200g, 800m

MJ U16

Schüler A Block Sprint/Sprung: 100m, 80m Hürden, Weit, Hoch*; Speer 600g

M 14 / M 15 Bock Wurf: 100m, 80m Hürden, Weit, Kugel 4kg, Diskus 1kg

Block Lauf: 100m, 80m Hürden, Weit, Ball 200g, 2000m

*Hochsprung: Anfangshöhen: Schüler/-innen C: 0,88 m + 4 cm

Schüler/-innen B: 0,96 m + 4 cm

Schüler/-innen A: 1,12 m + 4 cm

Mannschaftswertung: 5 Schüler/-innen einer Klasse aus allen Blocks; **Es gibt es nur Zeitläufe und bei den technischen Disziplinen 3 Versuche. Spikeslänge bis 6 mm zugelassen.**

Die Veranstaltung wird nach IWR und den Bedingungen der Kreis-Info durchgeführt. **Gastvereine (außerhalb BLV-Kreis Wolfach) stellen bitte einen Kampfrichter.**

AUSSCHREIBUNG - KREISMEISTERSCHAFTEN

am 25.06.2023 in Hausach (gemeinsame Meisterschaft mit dem Kreis Offenburg für Jugend U16)

Beginn: 11.00 Uhr (10.30 Uhr Kampfrichterbesprechung)

Ort: Waldstadion, Abt Speckle Straße 77756 Hausach

Meldung an: Jürgen Schmider, Rebhalde 5A, 77736 Zell a.H., Tel.: 07835/5307; e-mail:
meldungen.seltec@web.de, Kreisvereine melden über LADV

Meldeschluss: Freitag 23.06.2023

Meldegeld: 2,00 Euro á Disziplin/ 3 Euro pro Staffel

20,00 Euro Kinderleichtathletik-Mannschaft

2,00 Euro Nachmeldung

Wettbewerbe (elektronische Zeitmessung):

WKU8, WKU10 Kinderleichtathletik (Eine Mannschaft besteht aus 3-5 Teilnehmer)

MKU8, MKU10 Beschreibung zu den Disziplinen siehe separate Erläuterungen

WK U12

W 10 / W 11

50m, Weit (Zone), Hoch, Ball 80 g, 4x50m

(Hoch: Anfangshöhe/Steigerung: 0,88 bis 1,13 m + 5 cm; dann + 3 cm)

WJ U14

W 12 / W 13

75m, 60 m Hürden, Weit (Zone), Hoch,

Kugel 3kg, Speer 400 g, 5er-Sprung, 4x75 m

(Hoch: Anfangshöhe/Steigerung: 0,96 bis 1,30 m + 5 cm; dann + 3 cm)

WJ U16

W 14 / W 15

100 m, 80 m Hürden, Weit, Hoch, Kugel 3 kg,

Speer 500 g, W14 = 5er-Sprung, W15= Dreisprung, 4x100 m

(Hoch: Anfangshöhe/Steigerung: 1,15 bis 1,40 m + 5 cm, dann 3 cm)

WJ U18 + U20

100 m, 100 m Hürden, Weit, Kugel 3/4 kg, Speer 500/600 g, Dreisprung

MK U12

M 10 / M 11

50m, 800m, Weit (Zone), Hoch, Ball 80 g, 4x50 m

(Hoch: Anfangshöhe/Steigerung: 0,88 bis 1,13 m + 5 cm; dann + 3 cm)

MJ U14

M 12 / M 13

75m, 60 m Hürden, 800m, Weit (Zone), Hoch,

Kugel 3kg, Speer 400 g, 5er-Sprung, 4x75 m

(Hoch: Anfangshöhe/Steigerung: 0,96 bis 1,30 m + 5 cm; dann + 3 cm)

MJ U16

M 14 / M 15

100 m, 80 m Hürden, Weit, Hoch, Kugel 4 kg,

Speer 600 g, M 14 = 5er-Sprung, M15=Dreisprung, 4x100 m

(Hoch: Anfangshöhe/Steigerung: 1,15 bis 1,40 m + 5 cm, dann 3 cm)

MJ U18 + U20

100 m, 110 m Hürden, Weit, Kugel, Speer, Dreisprung

Die Veranstaltung wird nach IWR und den Bedingungen der Kreis-Info durchgeführt. **Spikeslänge bis 6 mm zugelassen. Gastvereine (außerhalb BLV-Kreis Wolfach) stellen bitte einen Kampfrichter.** Die Veranstaltung zählt zur Kreisliga-Wertung. Änderungen vorgehalten.
Zeit-Endläufe bei 50m /75m/100m sowie im 60m und 80m Hürden.

Erklärungen für Disziplinen Kinderleichtathletik: Kreismeisterschaften (3-5Kinder)

30m Sprint: Stadion

Der Start erfolgt ohne Startblock. Kommando: Auf die Plätze, fertig, Los.

Jedes Kind darf einmal laufen.

Die Besten 3 Zeiten jedes Teams kommen in die Wertung

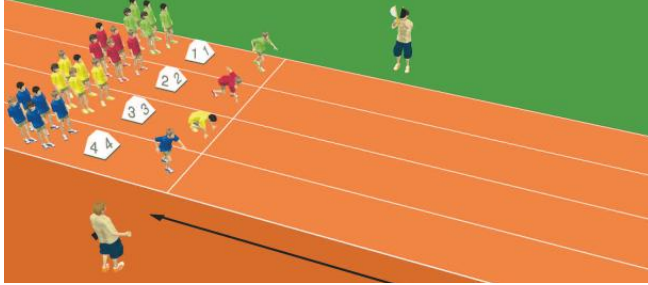

Hindernisstafel: Nebenplatz

Kommando: Auf die Plätze, fertig, Los.

Strecke einfach ca.30m – Anlauf ca.5m, dann stehen im Abstand von ca.4m Hindernisse(20cm-30cm hoch) – eine Stange umrunden und ohne Hindernisse zurück. Am Ende wieder eine Stange umrunden und den Staffelstab nach ca.4m übergeben.

Nach U10:8 Runden / U8:5 Runden wird die Zeit gestoppt

Biathlonstaffel: U10: 2 Runden / U8: 1 Runde : Nebenplatz

Jedes Kind läuft 2 (1) große Runden, wirft 3x einen Ball in einen Korb(oder ähnliches),pro Fehlwurf eine kleine Strafrunde, läuft wieder 2(1) große Runden. Danach kommt der Nächste dran.

Nach 5 Teilnehmern wird die Zeit gestoppt.

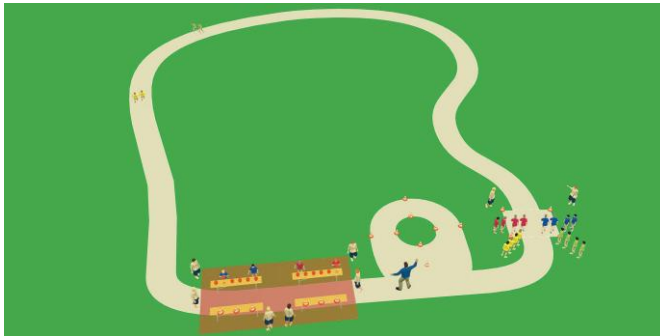

Zonen Wurf: Nebenplatz

Jedes Kind hat 4 Würfe nacheinander. Die Besten Drei Versuche werden zusammengezählt und ergeben die Punktzahl. Gemessen wird in Zonen.

Die Besten Drei Punktzahlen jeder Mannschaft kommen in die Wertung.



Drehwurf: Nebenplatz

Jedes Kind hat 4 Würfe nacheinander. Die Besten Drei Versuche werden zusammengezählt und ergeben die Punktzahl. Geworfen wird aus der seitlichen Wurfauslage mit einem Tennisring.

Gemessen wird in Zonen.

Die Besten Drei Punktzahlen jeder Mannschaft kommen in die Wertung.



Mehrfachsprünge: Nebenplatz

Eine Mannschaft besteht aus 3 Teilnehmern.

Eine vorgegebene Reifenbahn wird links-links-rechts-rechts durchgesprungen (Reifen am Besten farblich kennzeichnen). Danach ohne Reifen zurücksprinten und den nächsten abschlagen. Bei Rhythmusfehlern bekommt man 0,5sek. Strafe dazugezählt.

Jede Mannschaft hat 2 Versuche (bei Mannschaften von 5 Teilnehmern können so alle mitmachen), und die schnellste Zeit kommt in die Wertung.

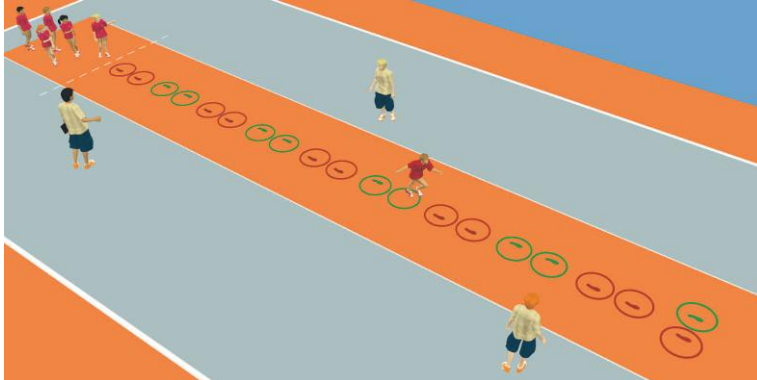

AUSSCHREIBUNG - BSMM-MEISTERSCHAFT

am 13.07.2023 in Zell a.H.

Beginn: 18.15 Uhr (17.45 Uhr Kampfrichterbesprechung)

Ort: Sportpark Zell

Meldung an: Jürgen Schmider, Rebhalde 5A, 77736 Zell a.H., Tel.: 07835/5307; e-mail: meldungen.seltec@web.de, Kreisvereine melden über LADV

Meldeschluss: Dienstag, 11.07.2023,

Meldegeld: 15 Euro / Mannschaft

Wettbewerbe:

Schülerinnen C, WK U12 Gruppe 2

W 10 / W 11 50m, Weitsprung (Zone), Ball 80g, 4 x 50 m Staffel

Schülerinnen B, WJ U14 Gruppe 3

W 12 / W 13 75m, Weitsprung (Zone), Ball 200g, 4 x 75 m Staffel

Schülerinnen A, WJ U16 Gruppe 3

W 14 / W 15 100m, Weitsprung, Kugel 3kg, 4 x 100 m Staffel, 800 m

Schüler C, MK U12 Gruppe 2

M 10 / M 11 50m, Weitsprung (Zone), Ball 80g, 4 x 50 m Staffel

Schüler B, MJ U14 Gruppe 3

M 12 / M 13 75m, Weitsprung (Zone), Ball 200g, 4 x 75 m Staffel

Schüler A, MJ U16 Gruppe 3

M 14 / M 15 100m, Weitsprung, Kugel 4kg, 4 x 100 m Staffel, 800 m

Eine Mannschaft kann aus beliebig vielen Teilnehmer bestehen (jedoch mindestens 4 Athleten). Jeder Teilnehmer darf in höchstens 3 Disziplinen antreten (3 Einzel- oder 2 Einzeldisziplinen + Staffel).

Gewertet werden pro Verein nur die 2 Besten in jeder Einzeldisziplin sowie die beste Staffel.

Bitte die Staffeln unbedingt namentlich melden!

Es gibt keine separate Wertung der einzelnen Altersklassen, sondern nur die Klassen A,B,C.

Schüler/Schülerinnen dürfen **einen (nicht 2!)** Jahrgang höher starten, z.B. M11 in M12 bei Schüler B. (M/W 8 dürfen nicht teilnehmen).

Bei der BSMM gibt es nur Zeitläufe und bei den technischen Disziplinen 4 Versuche.

Die Veranstaltung wird nach den IWR durchgeführt.

Die Veranstaltung zählt zur Kreisliga-Wertung. Es wird nur das Mannschaftsergebnis bewertet, jedoch mit 8facher Punktzahl (d.h. 1. Platz 6 P.*8 = 48 Punkte, 6. Platz = 1P.*8 = Punkte)

Änderungen vorbehalten.

Am Ende der Veranstaltung wird eine Siegerehrung durchgeführt.

Kampfrichter:

Jeder teilnehmende Verein stellt 3 Kampfrichter. Die Einteilung erfolgt vor Wettkampfbeginn. Starter und Zeitnehmer werden durch den Kreis gestellt.

AUSSCHREIBUNG - MEHRKAMPF-MEISTERSCHAFT am 24.09.2023 in Haslach

Beginn: 13.00 Uhr (12.30 Uhr Kampfrichterbesprechung)
Ort: Stadion in Haslach

Meldung an: Jürgen Schmider, Rebhalde 5A, 77736 Zell a.H., Tel.: 07835/5307; e-mail:
meldungen.seltec@web.de, Kreisvereine melden über LADV

Meldeschluß: Freitag 22.09.2023

Meldegeld: 4 Euro / Mehrkampf;
20 Euro Mannschaft/Kinderleichtathletik
2 Euro Nachmeldung



Wettbewerbe (elektr. Zeitmessung):

| | |
|---|---|
| WKU8, WKU10 MKU8, MKU10 | Kinderleichtathletik (Eine Mannschaft besteht aus 3-5 Teilnehmer) Beschreibung zu den Disziplinen siehe separate Erläuterungen |
| Schülerinnen C, WK U12 W 10 / W 11 | Dreikampf-Mannschaft/Kinderleichtathletik mit Einzelwertung bestehend aus: 50m, Weit (Zone), Ball 80g |
| Schülerinnen B, WJ U14 W 12 / W 13 | Vierkampf bestehend aus: 75m, Weit (Zone), Ball 200g, Hoch (Hoch: Anfangshöhe/Steigerung: 0,96 m + 4 cm) |
| Schülerinnen A, WJ U16 W 14 / W 15 | Vierkampf bestehend aus: 100m, Weit, Kugel 3kg, Hoch (Hoch: Anfangshöhe/Steigerung: 1,10m + 4 cm) |
| Schüler C, MK U12 M 10 / M 11 | Dreikampf- Mannschaft/Kinderleichtathletik mit Einzelwertung bestehend aus: 50m, Weit (Zone), Ball 80g |
| Schüler B, MJ U14 M 12 / M 13 | Vierkampf bestehend aus: 75m, Weit (Zone), Ball 200g, Hoch (Hoch: Anfangshöhe/Steigerung: 0,96 + 4cm) |
| Schüler A, MJ U16 M 14 / M 15 | Vierkampf bestehend aus: 100m, Weit, Kugel 4kg, Hoch (Hoch: Anfangshöhe/Steigerung: 1,10m + 4cm) |

Mannschaftswertung U12/U14/U16: 3 Schüler bzw. Schülerinnen einer Klasse

**Bei den Mehrkämpfen gibt es nur Zeitläufe und bei den technischen Disziplinen 3 Versuche.
Gastvereine (außerhalb BLV-Kreis Wolfach) stellen bitte einen Kampfrichter.**

Die Veranstaltung wird nach IWR und den Bedingungen der Kreis-Info durchgeführt.
Die Veranstaltung zählt zur Kreisliga-Wertung. Änderungen vorbehalten.

Erklärungen für Disziplinen Kinderleichtathletik: Haslach (3-5Kinder)

30m Sprint:

Der Start erfolgt ohne Startblock. Kommando: Auf die Plätze, fertig, Los.

Jedes Kind darf einmal laufen.

Die Besten 3 Zeiten jedes Teams kommen in die Wertung

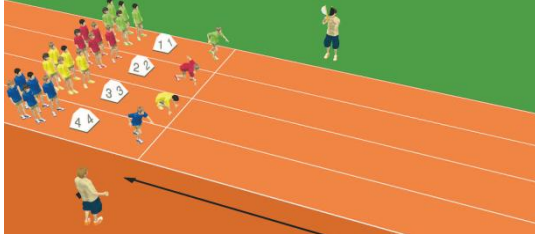

Hindernisstaffel:

Kommando: Auf die Plätze, fertig, Los.

Strecke einfach ca.30m – Anlauf ca.5m, dann stehen im Abstand von ca.4m Hindernisse(20cm-30cm hoch) – eine Stange umrunden und ohne Hindernisse zurück. Am Ende wieder eine Stange umrunden und den Staffelstab nach ca.4m übergeben.

Nach U10:8 Runden / U8:5 Runden wird die Zeit gestoppt

Zonenweitsprung:

Jedes Kind hat 4 Sprünge. Gemessen wird in Zonen(Abstand 25cm). Die Besten Drei Versuche werden zusammengezählt und ergeben die Punktzahl.

Die Besten Drei Punktzahlen jeder Mannschaft kommen in die Wertung.

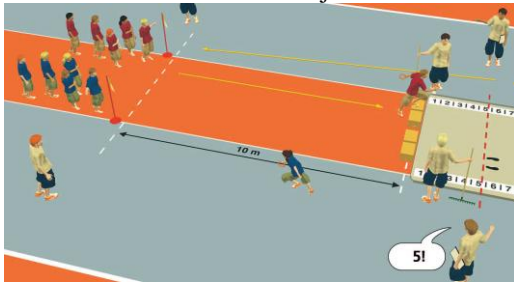

Zonen Wurf:

Jedes Kind hat 4 Würfe nacheinander. Die Besten Drei Versuche werden zusammengezählt und ergeben die Punktzahl.

Gemessen wird in Zonen.

Die Besten Drei Punktzahlen jeder Mannschaft kommen in die Wertung.



Medizinballzonenstoß:

Jedes Kind hat 4 Stöße nacheinander. Die Besten Drei Versuche werden zusammengezählt und ergeben die Punktzahl.

Ausgangslage: Schrittstellung, beidarmiger Wurf

Gemessen wird in Zonen.

Die Besten Drei Punktzahlen jeder Mannschaft kommen in die Wertung.